PRESENCIA

MATUTINO FUNDADO EL 28 DE MARZO DE 1952
AÑO XXIV- Nº. 6.165- LA PAZ, BOLIVIA, LUNES 4 DE AGOSTO DE 1975- 12 PAGINAS- $b. 2.00
AÑO DEL SESQUICENTENARIO

enezuela reafirmará apoyo causa marítima boliviana

El Presidente Andrés Pérez llegará a El Alto a las 15.00 y en la noche se entrevistará con el Gral. Hugo Banzer

La OEA discutirá asunto marítimo cuando sea oficialmente planteado

OGOTA,3 (AFP).- El tema de la salida de BOLIVIA al e considerará cuando sea llevado especificamente al seno OEA declaró aquí el Secretario General de ese organismo, idro Orfila.

l alto funcionario de la Organización de Estados icanos dijo que la posición en ese sentido del presidente olano, Carlos Andrés Pérez, y de "otros muchos jefes de o" es "muy importante, respetable"

lo obstante, explicó que por cuanto la OEA representa a to- s estados miembros, ese punto sólo podrá ser considerado icho organismo" cuando fuera llevado especificamente" a no.

PRESIDENTE DE VENEZUELA.- El Presidente Carlos Andrés Pérez, de Venezuela, llegará hoy a Bolivia en visita oficial de cuatro días. Es el único Presidente que asiste a las celebraciones del Sesquicentenario.

CARACAS, 3 (AFP).- El Presidente venezolano, Carlos Andrés Pérez "reiterará una vez más su apoyo a la aspiración de BOLIVIA de una salida soberana al mar", opinaron hoy aquí los observadores.

Perez viajará mañana lunes a BOLIVIA en visita oficial de cinco días, para asistir a las celebraciones del sesquicentenario de la independencia de ese país.

Pérez viajará mañana lunes a BOLIVIA en visita oficial de cinco días, para asistir a las celebraciones de la independencia de ese país.

Este será el sexto viaje al exterior del jefe de estado venezolano, desde que asumió el poder en marzo de 1974.

El mandatario venezolano partirá desde el aeropuerto internacional de Maiquetía, a 25 kilómetros de aquí, a las 11.00 locales (15:00 GMT), acompañado por altas personalidades de su gobierno, entre ellas el Canciller Ramón Escovar Salom.

Pérez, quien se ha constituido en un abanderado de la integración latinoamericana, ha declarado que "sin mar para BOLIVIA, la integración de nuestros paises es inconclusa".

En la tercera conferencia de las Naciones Unidas sobre el derecho del mar, celebrada aquí entre junio y agosto del año pasado, el jefe del estado expresó la adhesión de Venezuela a la causa de los paises sin costas.

En esa oportunidad, Pérez manifestó que "el mayor homenaje que podría hacerse al libertador venezolano, Simón Bolivar, sería el de satisfacer a BOLIVIA en su justa aspiración de salir al mar".

Los observadores sostienen, además, que durante esta visita del Presidente Pérez, Venezuela y BOLIVIA suscribirán acuerdos comerciales y de asistencia mutua "sin precedentes en las relaciones entre ambos paises".

Venezuela, agregan, aportará varios millones de dólares para el desarrollo económico de BOLIVIA.

Un vocero oficial, Reinaldo Figueredo (Presidente del Instituto de Comercio Exterior de Venezuela), dijo que el Presidente Pérez y su colega boliviano, general Hugo Banzer, firmarán convenios de coproducción.

Puntualizó que estos convenios de co-producción incluirán la industria automotriz, la industria petroquímica y la agro-industria.

Figueredo destacó que serán acuerdos bilaterales "con un enfoque multilateral que corresponda a los lineamientos del pacto subregional andino".

Por otra parte, la visita a BOLIVIA del mandatario venezolano ha sido objeto de reprobación por parte de ciertos sectores de la opinión pública venezolana.

En efecto, el Sindicato Nacional de Trabajadores de la Prensa (SNPT), que agrupa a 800 profesionales de todas las tendencias ideológicas, en un telegrama al jefe del estado "lamenta profundamente" el viaje de éste a BOLIVIA.

Señala el SNPT que el viaje del presidente venezolano se produce "en momentos en que esa nación hermana sufre la oprobiosa dictadura del general Hugo Banzer" y pide que "los hijos del Libertador Simón Bolívar no contribuyamos de ninguna forma a hacer más dolorosa la opresión de ese noble pueblo".

Carlos Andrés Pérez es el único jefe de estado extranjero que asistirá como invitado especial a la conmemoración del sesquicentenario de la independencia boliviana, a celebrarse el 6 de Agosto.

Crece descontento con junta chilena

TIAGO DE CHILE, 3 Una mayoría de opinión ia al gobierno militar en el exterior y un o en declinación dentro revelan informes sobre uesta Gallup publicados

encuesta comprende el de enero a junio dentro y de febrero a marzo en iones consultadas en el es atribuida a la or- ción "Gallup Inter- l".

resumen de sus resul- ue publicado hoy en el "El Mercurio" que dice n abismo" separa a las es en el país y las hechas s naciones (16 países de continentes -excluido

54,2 por ciento en el r calificó de "dic- " a la Junta Militar is que el 11,2 por ciento ue era "democrático". 41,7 por ciento dijo que liciosa" frente a 16,9 por que lo consideró "pací-

44,8 por ciento lo tildó de " y 13,3 por ciento de olo".

a un 36,3 por ciento perdió en términos de y tranquilidad" con el violento de gobierno en bre de 1973 cuando fue ado por las Fuerzas las el régimen pro- ta de Salvador Allende. 14,6 por ciento pensó que ganado el país con el

ntro de Chile, según la ta, un 71 por ciento opinó Junta Militar era desde que regular" a "muy ". En enero pasado la ión era del 74 por ciento, l revela, dice "El Mer- "un leve deterioro de la del gobierno.

ienes desean un "go- fuerte y autoritario" n declinaron en los úl- seis meses del 79 por en enero al 54 por ciento io.

67 por ciento opinó que la n es el mayor problema ís, seguido por el del pleo. El porcentaje de pación por el desempleo el 23 por ciento en enero or ciento en junio.

inflación en los seis os meses de este año era de casi 200 por ciento y la tasa de desempleo de aproximadamente 14 por ciento, la más alta de la historia chilena.

"Pese a las dificultades sólo un 20 por ciento de los chilenos estima necesario que el gobierno incluya la participación de políticos no marxistas en su seno o que llame a elecciones", dice "El Mercurio".

Ningún otro diario del país publicó los resultados de esta encuesta. No se indica quién ordenó la realización de la consulta de opinión.

Mañana circulará nuestro número gigante del sesquicentenario

Mañana en la mañana será puesto en circulación el número extraordinario de PRESENCIA editado como homenaje al sesquicentenario de la independencia de Bolivia. La impresión se ha hecho en tamaño tabloide con un total de 960 páginas.

Para evitar posteriores problemas, rogamos a nuestros lectores tomar en cuenta los siguientes puntos:

1.- La edición consta de cuarenta (40) cuadernillos, con numeración correlativa. Cada uno de ellos tiene carátula a todo color y 24 páginas. Como, por el número de cuadernillos, es fácil que haya confusiones, nuestros lectores deben comprobar al recibir su ejemplar, que se les entregó la serie completa. Tanto nuestras oficinas como los voceadores pueden incurrir en errores que luego serían irremediables y que es fundamental que se corrijan en el momento de la adquisición. Para facilitar cualquier verificación, advertimos que las páginas han sido numeradas de 1 a 960.

2.- Se adjunta una tapa en colores que sirve de cubierta al ejemplar completo y que puede utilizarse, si se desea, como tapa y contratapa y lomo en caso de que el número sea encuadernado. Esta carátula general lleva la Campana de la Libertad como ilustración y está impresa en papel más pesado que el ordinario. Contiene un error pues dice 912 páginas y éstas son, como anunciamos, 960.

3.- El número serial del ejemplar es 6.167 bis. El número ordinario del 6 de agosto llevará el número 6.167. Nos explicamos. Por única vez, este número ordinario será editado en tamaño tabloide para que los lectores que lo deseen lo adjunten con las noticias del día- al cuerpo extraordinario. Si se suman ambas ediciones, su conjunto sobrepasará las mil páginas.

INTERCAMBIO DE DOCUMENTOS.- Sinaia, Rumania 3(AP)..-El Presidente Ford y el Presidente rumano, Nicolae Ceausescu, intercambian documentos después de firmar declaraciones conjuntas en Sinaia, poniendo en vigencia las condiciones comerciales de nación más favorecida. Ford finalizó su visita a Rumania y continuo viaje a Yugoslavia (Radiofoto AP).

Expectativa continental por reuniones en La Paz

BOGOTA 3 (AFP).- Apenas finalizado el encuentro presidencial de Santa Marta, una nueva expectativa nació hoy aquí en vísperas de la reunión cumbre de La Paz, opinaron los observadores.

En un continente en efervescencia, al decir de ciertos comentaristas locales, jefes de estado y cancilleres se entrevistarán por tercera vez en lo que va de 1975, para analizar grandes problemas comunes que, precisamente por su complejidad, demandan como nunca frecuentes contactos de alto nivel.

Sin desconocer los esfuerzos de los mandatarios latinoamericanos, sobre todo de Alfonso López de Colombia, Carlos Andrés Pérez, de Venezuela, y Omar Torrijos, jefe del gobierno de Panamá, una solución de algunos de esos problemas no está cercana, en concepto de los observadores.

Esto último, dijeron, lo demuestran los encuentros del pasado marzo en la isla panameña de Contadora y, más recientemente, en la ciudad colombiana de Santa Marta, fructíferos en cuanto a un intercambio de puntos de vista mas no en logros de posiciones concretas

El Presidente venezolano, Carlos Andrés Pérez, fue muy claro en ese sentido, al anunciar el sábado en Caracas que no hubo avances, por lo menos en el litigio de plataforma submarina entre su país y Colombia.

Otros temas, analizados ya por Pérez, y Torrijos esta semana en Santa Marta, y anteriormente con el Presidente de Costa Rica, Daniel Oduber, en Panamá, serán familiares en la reunión de la capital boliviana que se inicia el lunes.

Entre esos temas, están el de la recuperación panameña del canal, la salida al mar de BOLIVIA y el litigio de Colombia y Venezuela que, si bien compete exclusivamente a las dos vecinas naciones, tiene resonancia continental.

Otro punto, el de la integración subregional andina, tratado también en Santa Marta,hará parte del temario de La Paz, en momentos en que siguen los desacuerdos en el grupo andino en torno a cláusulas como de la industria automotriz y petroquímica.

Para los observadores, en los contactos de la capital boliviana se hará de nuevo énfasis en un apoyo a Panamá para recuperar la soberanía de la zona del canal. Igualmente, se insistirá en una salida al mar para BOLIVIA, pero ello sólo será una reafirmación de las reuniones de Contadora y Santa Marta.

En el caso especial del litigio de delimitación de áreas marinas y submarinas colombo-venezolano, sus respectivos cancilleres, Indalecio Liévano y Ramón Escovar seguirán la línea dictada por los mandatarios de los dos países.

Como en la conferencia de Santa Marta, creen los observadores, no debe esperarse nada nuevo de estos contactos de los ministros del exterior para resolver el viejo diferendo en el golfo de Venezuela.

Los observadores, en cambio, recuerdan que, gracias al mandatario colombiano, el estancamiento en que habían caído las negociaciones con Venezuela se disipó para dar paso a una mayor atención hacia el delicado litigio.

De todas maneras, señalaron, la reunión de La Paz, en que el Presidente López estará representado por el embajador en Washington, Julio César Turbay, tiene mucha significación no sólo para Colombia sino para el resto de las naciones latinoamericanas.

Optimismo de Carlos A. Pérez

CARACAS 3 (AFP).- El Presidente venezolano, Carlos Andrés Pérez, se mostró esta noche aquí "muy optimista" con motivo de su visita a BOLIVIA

El jefe del estado viajará nuevamente mañana a ese país, para asistir a los actos conmemorativos del sesquicentenario de la independencia boliviana.

Perez destacó que su viaje a BOLIVIA, "tiene la importancia de ser un paso más hacia la integración latinoamericana", y negó que busca un liderazgo para Venezuela, "sino el liderazgo de América Latina".

Luego dijo que "en lo personal y como jefe del estado siento una profunda emoción, porque estaré en el sesquicentenario de la fundación de BOLIVIA, que fue una obra auténtica del Libertador Simón Bolivar, quien con su claro genio vio la necesidad de crear esa nación como un punto de equilibrio en el Cono Sur".

El mandatario venezolano viajará acompañado de su esposa, y de los ministros de Relaciones Exteriores, Ramón Escóvar Salom, de Defensa, General Homero Leal Torres, y de Planificación, Gumersindo Rodriguez y su regreso está previsto para el próximo viernes.

Ofensiva comercial de los EE.UU. en Europa del este

BELGRADO, 3 (AP).- El Presidente norteamericano Gerald Ford visitó hoy la Transilvania -cuna del legendario conde Drácula- y firmó un documento que da a Rumania el status de país más favorecido en sus relaciones comerciales con Estados Unidos.

Seguidamente, Ford viajó a Belgrado, donde fue recibido por el Presidente Josip Broz Tito y centenares de miles de yugoslavos.

A pesar de las estrictas medidas de seguridad tomadas en el aeropuerto, las muchedumbres se agolparon a lo largo de la ruta que llevó a ambos dirigentes por las calles de la ciudad, y agitaron banderas norteamericanas y yugoslavas, así como carteles en que se proclamaba en inglés y servocroata: "Vivan la amistad y la igualdad".

Yugoslavia es la última escala del recorrido presidencial por cinco países.

Con la firma de las notas de aceptación por Ford y su colega Nicolae Ceausescu, Rumania se constituye en el primer país comunista que recibe tal tratamiento desde que el congreso norteamericano impuso como condición para la concesión del status una mayor libertad de emigración de los países comunistas interesados en aumentar su comercio con Estados Unidos.

La aceptación de Ceausescu representa por tanto, en opinión de los diplomáticos occidentales acreditados aquí, una nueva manifestación de la línea independiente que sigue Bucarest en su política exterior.

La medida probablemente irritará a los soviéticos, quienes rechazaron una oferta similar con el argumento de que las cláusulas referentes a la emigración constituían una interferencia en los asuntos internos del país.

La primera dama norteamericana permaneció en Bucarest, mientras el presidente pasaba gran parte del día en las estribaciones de los Cárpatos, dentro del estado de Transilvania.

Fue allí, en un antiguo castillo real, Pord y Ceausescu suscribieron el acuerdo, que probablemente aumentará el comercio entre ambos países hasta un total de mil millones de dólares hacia 1980.

El año pasado, el volumen total ascendió a 467 millones de dólares, de los cuales sólo 130,5 millones correspondieron a exportaciones de Rumania a Estados Unidos.

Rumania es así el tercer país comunista que disfruta del tratamiento de nación más favorecida. Hace algún tiempo, el congreso había otorgado concesiones semejantes a Yugoslavia y Polonia.

BIENVENIDA.- Belgrado, Yugoslavia 3 (AP).- El Presidente de EE.UU. Gerald Ford y el Presidente de Yugoslavia, Josip Tito saludan a la multitud que se congregó en las calles principales de Belgrado para brindar la bienvenida al Mandatario norteamericano(Radiofoto AP).

Sombrío panorama político y social en la Argentina

BUENOS AIRES, 3 (AP).- La Argentina enfrenta hoy un alarmante panorama de recesión económica y creciente desocupación obrera, que podría derivar en seria agitación político-social en las próximas semanas, indicaban fuentes responsables.

Entre los factores que originan esta situación pueden mencionarse:

1).- Un aumento muy pronunciado del costo de la vida, estimado en casi 100 por ciento en lo que va del año y en más del 140 por ciento en 12 meses. Ha provocado una marcada retracción en las compras, ante la pérdida en el poder adquisitivo de trabajadores y sectores de la clase media.

2).- La imposibilidad para muchas empresas, especialmente pequeñas y medianas de abonar los aumentos salariales dispuestos en junio por los nuevos convenios salariales. Llegaban en ocasiones a más del 100 por ciento. Muchas compañías han pedido créditos al gobierno, pero las arcas fiscales están virtualmente exhaustas y con un déficit presupuestario cinco veces superior al previsto.

3).- Una grave escasez de materias primas e insumos industriales esenciales. Las importaciones han sido casi totalmente suspendidas por el gobierno, pero existe hoy también en la Argentina un vasto "mercado negro" de bienes y productos, alentado por la inflación, a precios varias veces superiores a los oficialmente autorizados.

"Es probable que dentro de un mes haya un millón de desocupados en todo el país", dijo la semana pasada el gobernador de la provincia de Buenos Aires, Victorio Calabro.

Esa perspectiva alarmaba hoy a funcionarios gubernamentales y dirigentes empresariales, por sus posibles derivaciones en huelgas, paros y protestas sociales violentas. No menos preocupados están los dirigentes de la Confederación General del Trabajo (CGT). Central Obrera de 3,5 millones de adherentes, controlada por peronistas moderados. Los dirigentes de la CGT temen ser rechazados por las "bases obreras", pese al dique de contención que constituye el poderoso aparato sindical, propenso a utilizar métodos rigurosos con los disidentes.

El diario "La Opinión" dice hoy que solamente en el lapso comprendido entre el 24 y el 31 de julio, unas 200.000 personas quedaron desocupadas por el cierre temporario definitivo de fábricas. La tasa de desocupación argentina era inferior al 4,5 por ciento el año pasado, según datos gubernamentales.

"A la avalancha de cesantías y suspensiones, se sumará, a partir del próximo miércoles la protesta activa de más de dos millones de trabajadores y empleados, que no percibirán remuneraciones por cesación de pagos de las respectivas empresas", pronostica "La Opinión".

En la zona del alto valle del Río Negro, 3.000 personas quedaron sin empleo en las últimas tres semanas, por cierre de firmas dedicadas a la fruticultura, la metalurgia y el transporte.

"La mayoría de las compañías de menos de 500 operarios, que conforman el 85 por ciento del parque fabril del país, ya no están en condiciones de abonar jornales, ni tampoco afrontar los compromisos para reponer lotes de materia prima e insumos", dice un informe de la Confederación General Económica (CGE), principal central empresarial del país.

EX PRESIDENTE.- San Clemente 3(AP) El ex Presidente de EE.UU. Richard Nixon, comparte pan con el dueño del restaurante Mardikian (de pie a la derecha y con emblema de sheriff honorario) y con otros miembros del Bohemian Club en San Clemente, la semana pasada (Radiofoto AP).

BIENVENIDO

PRESIDENTE

Carlos Andrés Pérez

Portador del abrazo fraterno del pueblo de Venezuela a sus hermanos Bolivianos en el Sesquicentenario de su gloriosa Independencia.

VENEZOLANA INTERNACIONAL DE AVIACION S.A. VIASA

Av. Mariscal Sta. Cruz No. 1297 - LA PAZ Telf. 42965

ord y Miki se eunieron ayer

SHINGTON, 2 (AP).- El dente Ford y el Primer tro japonés Takeo Miki nen esta semana para ar la situación en Asia a del desenlace de la a de Indochina.
in funcionarios de los os Unidos la reunión blemente irá más allá de claraciones de rutina en ar una alianza que, a de tirantez ocasional, ha erado en los pasados 30

l llegó ¿Seattle hoy y ha blar a Washington, ma-

la caída del gobierno en am del Sur, respaldado s Estados Unidos, ha ha- recrudado interés y upación sobre la si- n en el noreste de Asia.

Preparan un plan de emergencia ante la crisis de la Argentina

BUENOS AIRES, (AFP).- La preparación de un plan de "emergencia", para el que la Presidenta Argentina María Estela Perón convocó a todos los sectores, fue anunciada, anoche aquí por el nuevo Ministro de Economía, Jose Bonanni.

Para frenar el deterioro de la economía, encaminada hacia la recesión, Bonanni indicó la inmediata ejecución de once objetivos, elaborados por el actual equipo económico.

Casi inmediatamente después que el ministro insinuara su intención, tres organizaciones de indudable peso en el proceso, publicitaban otros tantos planes económicos: la Confederación General del Trabajo, la Confederación General Económica y la Confederación Industrial Argentina.

El plan de la CGT supera el plano puramente económico para insertarse como base de sustentación del mismo en una afirmación y exposición de principios doctrinarios generales de la filosofía justicialista.

Abarca capítulos sobre "la unidad nacional", "la reconstrucción del estado", "la planificación justicialista", "la comunidad organizada", "el rol del movimiento obrero" y otros.

En el capítulo "medidas fundamentales de emergencia" propone entre otros el congelamiento de precios y un sistema de "precios administrativos", la actualización de la canasta familiar, ajuste periódico de salarios, nacionalización del comercio exterior, el apoyo crediticio a las empresas, la nacionalización del sistema financiero.

El plan de la CGE coincide con el de la CGT en cuanto a la necesidad de una política de concertación, lo mismo que en el ajuste periódico de los salarios y en el establecimiento de ciertos tipos de control.

El plan de la CINA (Confederación Industrial Argentina), más que un plan global y organico propone medidas para los problemas acuciantes, como la liquidez, de la que el Ministro Bonanni afirmó anoche ser superable.

Enmiendas retroactivas a Ley Electoral en la India

NUEVA DELHI, 3 (AP).- La primera Ministra Indira Gandhi, en el afán de eliminar cualquier obstáculo a su permanencia en el poder, ha dispuesto enmiendas retroactivas a la ley electoral en virtud de la cual fue hallada culpable de irregularidades y condenada por los tribunales.

El proyecto de ley, que enmendaría todas las secciones relacionadas con su caso, fue hecho circular este fin de semana entre los miembros del parlamento.

El proyecto invalidaría la condena dictada el 12 de junio contra la estadista, acusada de utilizar indebidamente funcionarios gubernamentales durante su campaña electoral de 1971.

La decisión de los tribunales, la cual conlleva una pena automática que impediría a la Sra. Gandhi ocupar cargo electivo por seis años, ha provocado la peor crisis política de la India desde la independencia.

Portugal continúa sin formar quinto gobierno provisional

LISBOA, 3 (AFP).- Portugal seguía hoy, 24 días después de que estallara la crisis, sin poder formar el quinto gobierno provisional, cuya constitución había anunciado, sin embargo, el Presidente Costa Gomes el jueves, antes de salir hacia Helsinki.

El lacónico comunicado de seis líneas, publicado anoche aquí por el gabinete del primer ministro, constituye, según los observadores, una comprobación del fracaso del general Vaso Goncalves, al respecto.

Una reunión del triunvirato, el sábado durante cuatro horas, habló probablemente más el malestar en las fuerzas armadas, cuya agitación en el seno de los "comandos de amadora" resulta sintomática.

Estrategia de apasiguamiento es viable luego de la gira de Ford

BUCAREST, 3 (AFP).- La visita oficial de 24 horas que realizó el Presidente norteamericano, Gerald Ford, en Rumania reveló que la estrategia de apaciguamiento mundial resulta viable, indicaron hoy aquí los observadores.

Ford y el jefe del estado rumano, Nicolae Ceaucescu, consagraron la mayor parte de sus entrevistas a examinar las consecuencias que tendrán las resoluciones adoptadas durante la reciente conferencia cumbre de Helsinki sobre seguridad y cooperación europea.

Los dos jefes de estados coincidieron en destacar que las relaciones bilaterales entre Bucarest y Washington constituían un ejemplo entre dos países con sistemas políticos y sociales diferentes que podían "servir los intereses de la política general de cooperación y de paz en el mundo".

El último obstáculo en la relación de ambos países desapareció el 28 de julio, cuando el congreso norteamericano accedió a conceder a Rumania la cláusula de nación más favorecida en materia comercial.

Esa decisión oficializó el acuerdo firmado el dos de abril en Bucarest, ratificado el sábado por el consejo de estado rumano.

El protocolo firmado hoy por los dos jefes de estado fue sólo una confirmación.

La importancia que atribuye Bucarest a ese acuerdo se advirtió el sábado, cuando Ceaucescu consagró la primera mitad de su discurso a examinar su valor político y económico.

El líder rumano expresó su confianza que, al cabo de tres o cuatro años, el intercambio pueda llegar a 1.000 millones de dólares y permita restablecer el déficit actual de Rumania.

En el marco estrictamente político, Ford y Ceaucescu parecen haber arribado a punto de entendimiento sobre la necesidad de aplicar los principios adoptados en Helsinki y extender el apaciguamiento político al plano militar.

Nuevas negociaciones de ALALC para dinamizar la integración

MONTEVIDEO 3 (AP).- Once paises de la Asociación Latinoamericana de Libre Comercio, ALALC, iniciarán mañana una nueva ronda de negociaciones para dinamizar el mecanismo de integración regional y sacar de su actual estancamiento al organismo.

Esta rueda negociadora, en que intervienen la Argentina, BOLIVIA, Brasil, Colombia, Chile, Ecuador, México, Perú, Paraguay, Uruguay y Venezuela, será la continuación de la que entró en receso en diciembre pasado en Montevideo, debido a la falta de acuerdo sobre las bases para perfeccionar el mecanismo zonal.

Entonces se había resuelto someter a la consideración de los gobiernos los puntos de coincidencia acordados durante las primeras rondas negociadoras celebradas primero en Buenos Aires, luego y finalmente en Montevideo.

Durante dichas reuniones se analizaron las distintas causas que traban el avance de la asociación hacia la meta programada.

En medios Diplomáticos se ha indicado que la falta de "decisión política de alto nivel "es el mayor obstáculo para impulsar el mecanismo de integración.

La asociación, creada en febrero de 1960, entró a funcionar al año siguiente con un programa de liberación gradual el comercio intrazonal.

Federación de Trabajadores Fabriles de La Paz saluda al excelentísimo señor Presidente de la República de Venezuela Dr. Carlos Andrés Pérez

La Federación de Trabajadores Fabriles de la Paz saluda con cariño al abanderado de la integración espiritual y económica de América Dr. CARLOS ANDRES PEREZ, digno representante de la Patria del Libertador, anhelando que su grata permanencia en el seno del Pueblo de Bolivia reafirme los sagrados postulados de unión y libertad que inflamaron el Genio de Bolívar y la egregia figura del Gran Mariscal de Ayacucho, para no permitir la frustración de la Hija Predilecta en el atraso, la miseria y el enclaustramiento, como el mayor homenaje a la conmemoración del Sesquicentenario de la fundación de la República.

La Paz, agosto 1975

COORDINADORES LABORALES DE LA FEDERACION DE LA PAZ

Fructuoso Cuaquira

Felix Tórrez

Vicente Quispe

Nicolás Sirpa.

SR. EJECUTIVO:

t'atelier

LE SUGIERE UNA HORA DE "VACACION" POR DIA

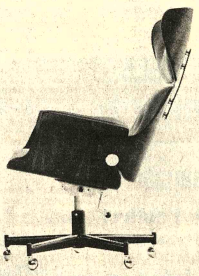

SILLONES GIRATORIOS CREADOS POR DESIGNERS DE ALTO PRESTIGIO.

CENTRAL: AV. 6 DE AGOSTO 2150 (ED. INDIANA)

SUCURSAL: AV. CAMACHO ESQUINA LOAYZA (TRASALINE TOURS)

MINI calculadora MAXI eficiencia

TRIUMPH

COBANA

edif. club de la paz av. mcal. santa cruz 1223
sucursales en cochabamba sta. cruz oruro sucre potosí

AÑO DEL SESQUICENTENARIO DE LA REPUBLICA

Desfile Cívico del Día 5 de Agosto

Horas 15:00

CABEZA DE DESFILE — POTOSI - SAN FRANCISCO

Poder Ejecutivo, señor Presidente de la República, Señores Ministros de Estado, Prefecto del Departamento, H. Alcalde Municipal, Arzobispo de La Paz, Autoridades Superiores.
Prefectura del Departamento
H. Alcaldía Municipal
C.O.R.D.E.P.A.Z.

ESCALON Nº 1.- — AV. MARISCAL STA. CRUZ-SAGARNAGA

Ex- Combatientes.

ESCALON Nº. 2.- — AV. MARISCAL SANTA CRUZ-OBELISCO

Establecimientos Educacionales — (De acuerdo al Rol del Ministerio de Educación.

ESCALON Nº. 3. — POTOSI - SAN FRANCISCO

Palacio de Gobierno
Ministerio de Coordinación
Instituto Nacional de Estadística
Instituto Nacional de Administración Pública
I.N.A.L.T.R.E.
Acción Social de la Presidencia
A.L.D.E.
Contraloría General de la República
Ministerio de Relaciones Exteriores
Secretaría de Integración
Ministerio del Interior
Ministerio de Trabajo y Asuntos Sindicales
Dirección Nacional de Cooperativas
Corte Nacional de Trabajo

Ministerio de Defensa Nacional
Tribunal Supremo de Justicia Militar
Intendencia de las Fuerzas Armadas
Dirección General de Sanidad
Fábrica Militar de Cueros
Asociación de Suboficiales y Clases
Sociedad Cooperativa Vivienda Militar
Cooperativa Militar de Ahorro y Crédito

Ministerio de Urbanismo y Vivienda
Consejo de Vivienda Minera
Consejo de Vivienda Fabril
Consejo de Vivienda del Magisterio
Consejo de Vivienda Petrolera
C.O.N.A.V.I.
C.O.R.P.A.G.U.A.S.
S.E.N.D.U.
Ministerio de Transportes y Comunicaciones
Dirección General de Correos
Dirección General de Telecomunicaciones
Empresa Nacional de Telecomunicaciones
Servicio Nacional de Metereología e Hidrología
Servicio Nacional de Caminos
Empresa Nacional de Ferrocarriles
A.A.S.A.N.A.
Dirección de Aeronáutica Civil
Ministerio de Finanzas
Centro Nacional de Computación
Dirección General de Aduanas
Dirección General de la Renta
Banco Central de Bolivia
Banco del Estado
Tribunal Fiscal de la Renta

Ministerio de Asuntos Campesinos y Agropecuarios
Servicio Nacional de Desarrollo de la Comunidad
Servicio Nacional de Colonización
Reforma Agraria
Centro de Desarrollo Forestal
C.O.B.O.L.C.A.
Banco Agrícola

Ministerio de Minería y Metalurgia
C.O.M.I.B.O.L.
E.N.A.F.
G.E.O.B.O.L.
Comisión Boliviana de Energía Nuclear
Banco Minero
Sidersa.

Ministerio de Energía e Hidrocarburos
Instituto Nacional de Electrificación Rural
Empresa Nacional de Electricidad
Dirección de Hidrocarburos
Yacimientos Petrolíferos Fiscales Bolivianos

Ministerio de Salud Pública y Previsión Social
Instituto Nacional de Enfermedades Transmisibles
Instituto Nacional de Laboratorios
Unidad Sanitaria La Paz
Hospital de Clínicas
Instituto Nacional de Salud Ocupacional
Hospital del Niño
Hospital Oftalmológico
Instituto Nacional del Tórax
Servicio Médico Quirúrgico
Centro de Salud La Paz

Ministerio de Industria y Comercio
Corporación Boliviana de Fomento
Empresa Nacional del Arroz
Consejo Nacional de Estudios de la Caña y el Azúcar
Instituto Nacional de Inversiones
Corporación de Fomento Lanero
Fábrica Nacional de Fósforos
Instituto Boliviano de Turismo

Ministerio de Educación
Consejo Nacional de Edificaciones Escolares
Instituto Boliviano de Cultura

Instituto Boliviano de Seguridad Social
Caja Nacional de Seguro Social
Caja Petrolera de Seguro Social
Caja Ferroviaria de Seguridad Social
Caja de Seguro Social de Choferes
Seguro Social Universitario
Seguro Social de la C.B.F.
Seguro Social de SENAC
Fondo Complementario Municipal
Fondo Complementario de Comercio
Fondo Complementario de Trabajadores Fabriles
Fondo Complementario de Trabajadores de Y.P.F.B.
Fondo Complementario de la C.N.S.S.
Caja Complementaria del Magisterio
Fondo Complementario de Administración Pública
Fondo Complementario de Comunicaciones
Fondo Complementario de Aduanas
Fondo Complementario de la Policía Nacional

ESCALON Nº 4.- — CALLE MERCADO ESQ. SAN FRANCISCO

Instituciones Cívicas

Colonias Extranjeras

ESCALON Nº 5.- — AV. CAMACHO ESQUINA AYACUCHO

Instituciones Laborales
Instituciones Gremiales

ESCALON Nº 6.- — AV. 16 DE JULIO ESQUINA COLOMBIA (Margen Izquierda)

Policía Boliviana

NOTA.- Los Ministerios y Organizaciones dependientes, reparticiones Autárquicas y Semi autárquicas, representados por abanderados, escoltas, personal jerárquico superior y veinte funcionarios, los más destacados, luciendo condecoraciones y distinciones

La Paz, Agosto de 1975.

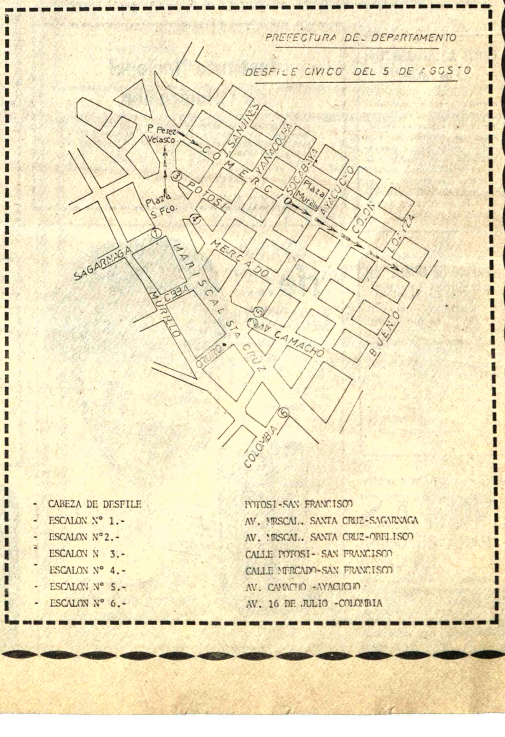

- CABEZA DE DESFILE — POTOSI-SAN FRANCISCO
- ESCALON Nº 1.- — AV. MRSCAL. SANTA CRUZ-SAGARNAGA
- ESCALON Nº2.- — AV. MRSCAL. SANTA CRUZ-OBELISCO
- ESCALON N 3.- — CALLE POTOSI- SAN FRANCISCO
- ESCALON Nº 4.- — CALLE MERCADO-SAN FRANCISCO
- ESCALON Nº 5.- — AV. CAMACHO -AYACUCHO
- ESCALON Nº 6.- — AV. 16 DE JULIO -COLOMBIA

Se denunció abusos de latifundistas en Potosí

COCHABAMBA, 2 (Por Donald Zabala, Enviado Especial).- Oscar Céspedes, Coordinador de la Confederación Nacional de Campesinos, denunció que "un grupo de latifundistas de Potosí están empeñados en quitar sus tierras a los cammpesinos". En discurso pronunciado ante una concentración reunida en Ucureña, con motivo de celebrarse el Día del Indio y aniversario del Decreto de Reforma Agraria, afirmó que esos latifundistas habían agredido a dirigentes campesinos. Los autores de estos hechos, según el denunciante, actuaron en complicidad con algunas autoridades subalternas. Pidió al Presidente de la República mantener con mayor firmeza la propiedad de tierras para los campesinos que las trabajan.

Durante la concentración en Ucureña, también hablaron otros dirigentes exigiendo al gobierno una mayor dedicación en la construcción de escuelas, postas sanitarias, electrificación rural, etc. Oscar Céspedes, a tiempo de entregar al Presidente Banzer un bastón de mando, un hacha y un aguayo multicolor, le pidió que como Presidente de la República junto con sus inmediatos colaboradores ponga más firmeza en la política agraria del gobierno contra quienes trafican con los campesinos. Indicó el dirigente campesino, que los latifundistas pueden estar seguros de que serán expelidos por los campesinos cada vez que intenten despojarlos de sus tierras.

OTROS ORADORES

La multitudinaria concentración campesina presente en los campos de Ucureña, inició la ceremonia de festejo del Día del Indio entonando el Himno Nacional. Luego pronunció las palabras de bienvenida al Presidente Banzer y su comitiva, el dirigente Zacarías Meneses. A su turno lo hizo el dirigente Abel Rocha en calidad de Secretario Ejecutivo de la Federación de Campesinos de Cochabamba. Ambos oradores pusieron de relieve el pacto militar-campesinos y los beneficios que se reciben en el campo rural por efectos de este pacto.

MINISTRO NATUSCH BUSCH

El Ministro de Asuntos Campesinos y Agropecuarios manifestó que la concentración de campesinos en Ucureña adquiría gran significación porque el pueblo entero de Bolivia representado por el Presidente Banzer rendía homenaje al Día del Indio y se afirmaba el principio de que la tierra es de quien la trabaja.

Natusch Busch dijo que la espontánea manifestación sirve también para ratificar el pacto militar-campesino y el apoyo al gobierno y a su líder en una demostración clara contra los politiqueros que no quieren reconocer estas realidades.

El Ministro de AA.CC. señaló que la concentración de Ucureña lleva el sello de la unidad sana y nacionalista y de la superación de los niveles espirituales y materiales a través de la integración. Al respecto, puntualizó que ahora el campesino boliviano se integra en la sociedad nacional aportando su esfuerzo moral y material para vencer el subdesarrollo.

El Ministro Natusch Busch felicitó a los campesinos presentes en Ucureña por la demostración de fe hecha al pie del Monumento a la Reforma Agraria.

PRESIDENTE BANZER

El Primer Mandatario habló para rendir su homenaje al Día del Indio. "Venimos a decirles que estamos orgullosos de la unidad que existe entre ustedes en todo el ámbito del país. Este Monumento perpetúa, dijo, la memoria del campesino por su esfuerzo, trabajo y sacrificio".

El Gral. Banzer dijo que la Reforma Agraria simboliza la liberación del campesino. "El 2 de agosto es dictó la Ley de Reforma Agraria -dijo- y dio derechos de por vida al campesino sobre la tierra que trabaja".

El Jefe del Estado afirmó que había llegado a Ucureña para tomar contacto con los campesinos que son uno de los sólidos basamentos de la revolución y del gobierno. "Cuando uno se enfrenta a una multitud como jamás en mi vida había visto- se siente empequeñecido y mucho más tratándose de una multitud de las mayorías nacionales"

OBJETIVOS DEL GOBIERNO

El Gral. Banzer puntualizó en un extenso discurso interrumpido por los aplausos de la muchedumbre, que uno de los principales objetivos de su gobierno es el de levantar el nivel de vida de los campesinos.

Dentro de ese objetivo es el de llevar las ciudades al campo, para que en esta forma los campesinos tengan asistencia técnica para elevar su nivel de vida. Manifestó que al darle nivel cultural al campesino se lo integra con la sociedad. Indicó que la sociedad boliviana actualmente es dual, hecho que mantiene a la Nación en el estado de dependencia pues tres millones de habitantes no están bien integrados lo que les impide contar con caminos, postas sanitarias, represas, energía eléctrica, etc. "No queremos que el hermano campesino abandone su propia tierra; al llevar la ciudad al campo, tendremos a los pueblos unidos en sus anhelos, esperanzas, deseos y expresiones" afirmó el Presidente Banzer.

A tiempo de señalar que todos los ingresos excedentes del Estado estarán destinados a levantar el nivel de vida de las mayorías nacionales, el Presidente de la República hizo conocer que Bolivia -país único en el mundo- cuenta con mecanismos, entidades y organizaciones dedicadas exclusivamente al servicio de los campesinos. Comenzó por señalar la efectiva labor de Acción Cívica de las FF.AA., que en acción conjunta con los campesinos levanta edificaciones por todo el territorio nacional. Afirmó que este ejemplo debe ser imitado por todos los bolivianos y debe servir de ejemplo a la América toda. Luego se refirió al Consejo Nacional de Reforma Agraria, que, con la ley en la mano, sirve como una entidad al servicio del campesino; el Instituto Nacional de Colonización, entidad que estimula el cambio de localización del recurso humano en determinada zona geográfica. El Ministerio de AA.CC. está dedicado a solucionar los problemas de los campesinos, conjuntamente con los técnicos de esa Secretaría de Estado. También señaló la proficua labor que realiza Desarrollo de la Comunidad, conjuntamente con los campesinos en una tarea beneficiosa que se extiende de norte a sur de la república. "Esa es nuestra política- afirmó el Presidente Banzer- el incorporarlos a la vida nacional. No queremos más politiqueros ni tampoco venimos a bucear votos de los campesinos; queremos que voten por Bolivia. Toda vez que reaparezca el germen de la desunión y discordia, el gobierno estará al frente de estos esquemas para defender a las mayorías nacionales. Los que alteraron la paz en el campo fueron -dijo Banzer- unos cuantos mentirosos que provocaron la intranquilidad. Esos que recibían consignas foráneas, buscaban el caos y la anarquía en el campo para luego escapar y hacer caer a los inocentes campesinos".

Finalmente el Presidente Banzer expresó su reconocimiento a la demostración de aprecio que le tributó la concentración de campesinos en Ucureña.

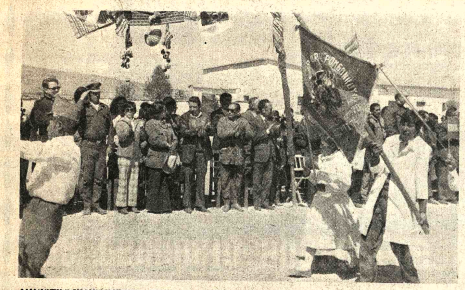

MINISTRO EN WARIZATA.- El Ministro de Educación y Cultura, Tcnl. Waldo Bernal Pereira visitó, el sábado último, varias localidades altiplánicas, entre ellas Warizata, Ocapiri y Oconpuyo. En esas poblaciones -según información oficial- entregó material didáctico, bancos escolares, máquinas de coser e implementos deportivos. Durante su visita estuvo acompañado por su esposa, el Sub-secretario de Educación Rural, Prof. Ignacio Paravisini y el Director General de Educación, Jaime Bravo Burgoa. En la fotografía los visitantes observan el desfile escolar en Ocopuyo.

Maestros desean aportar para crear un fondo de jubilación

El docentado del Colegio Nacional "Gral. José Ballivian" cielo intermedio de la localidad de Viacha, luego de concluir una reunión de Consejo de Profesores, ha resuelto aportar la suma de $b. 50. para la creación de un fondo de jubilación.

En este sentido han emitido el siguiente comunicado:

1.- Se ha visto necesario dar pleno respaldo a la atinada sugestión del Presidente de la Caja Complementaria del Magisterio, Prof. Alex Quiroz, para que se realice un descuento de $b. 50.- a todo el docentado, con la finalidad de crear un fondo que irá en beneficio de los maestros que deban sujetarse a la jubilación.

2.- Sugerimos se forme una Comisión Nacional.- de este sector y se encargue de viabilizar en el tiempo más breve posible - la ejecución de esta medida, que constituye una sentida necesidad.

3.- Será oportuno el pronunciamiento de los demás colegas sobre el particular, por cuanto constituirá un factor de amparo a quienes entregaron todos sus esfuerzos para la formación de muchas generaciones. Es obvio anotar que. el beneficio será para todos.

La Dirección

SALA PRESIDENCIAL.- El aeropuerto Internacional de El Alto cuenta ahora también con una Sala Presidencial. Está ubicado en el segundo piso y además de los muebles que se ven en la fotografía, tiene otros ambientes con escritorios, teléfonos, etc.

Alcaldía creará fondo económico de emergencia

Un fondo de emergencia para atender obras públicas antes de la época de lluvias y garantizar la seguridad de la ciudad, será creado por la Alcaldía según se decidió ayer después de una inspección realizada por el Oficial Mayor Técnico de la Municipalidad.

La autoridad, efectuó una visita a las canalizaciones de ríos para establecer cuales están concluidas, cuales en proceso de reparación y en que ríos deberán iniciarse obras de canalización. La inspección se realizó por zonas de la ciudad donde, notoriamente, existe algún peligro por la con formación del terreno u otras razones.

La creación del fondo de emergencia servirá para encarar todas las obras necesarias, antes de la época de lluvias, a fin de garantizar a la ciudad contra riesgos imprevistos.

Representante de la Gulf Oil impugnó fallo judicial

Carlos Dorado Chopitea, imputado de participar en delitos contra el Estado como funcionario de la Bolivian Gulf Oil, ha apelado del Auto judicial en que se niega el pedido de suspensión de la sumaria penal contra el y ejecutivos de la Gulf Oil Co.

Dorado Chopitea insiste en que es sólo empleado - no representante - de la Bolivian Gulf Oil. Expresa que el juicio se instauró contra la firma Gulf Oil Corporation y no contra la Bolivian Gulf Oil. Señala que los contratos lesivos a la economía del Estado se refieren a un vicio de consentimiento, por tanto un acto juridico que atañe a materia civil y no penal.

Con relación a las llamadas "contribuciones políticas", denominación que ha sido generalizada, al parecer, por empresas norteamericanas con trabajos en el exterior, Dorado Chopitea afirma en su escrito que se trata de un concepto que no está consignado en nuestro ordenamiento jurídico.

En otra parte del documento, se hace notar al Juez de la causa que tanto en el requerimiento fiscal como en el Auto de iniciación de la sumaria penal, se cita a la Gulf Oil Corporation como sujeto de la querella, pero no a la Bolivian Gulf Oil, empresa de la cual Dorado Chopitea es empleado pero no representante. De aquí se infiere, dice el encausado, que no es legal su procesamiento.

Por la negativa del Juez de dejar en suspenso el proceso hasta que la firma incriminada cumpla su ofrecimiento de proporcionar la lista de las personas que habrían participado en "las contribuciones políticas", Dorado Chopitea expresa en su escrito que no se está tramitando debidamente el juicio y pide que se revoque el Auto más reciente del Juez o, de lo contrario, se dé curso a la apelación planteada.

El memorial de Carlos Dorado Chopitea concluye con la solicitud de una certificación sobre varios extremos del requerimiento fiscal de proceso y del Auto de iniciación de la sumaria.

Solución para contaminación de ríos en zonas de Chichas

El Ministerio de Minería y Metalurgia dispuso que una comisión se traslade a Tupiza y otros valles de la Provincia Chichas con el propósito de estudiar soluciones inmediatas a la contaminación del agua de los ríos, por el tratamiento de minerales. El Cnl. José Antonio Zelaya anunció también que se buscará la cooperación de gobiernos extranjeros amigos que han logrado sistemas para purificar aguas antes alteradas por el funcionamiento de ingenios y fábricas.

El Cnl. Zelaya, que conversó con periodistas al ingresar a Palacio de Gobierno, explicó que había recibido la visita de una delegación mixta de agricultores de Tupiza y otros valles de la región, quienes le expusieron su preocupación por la contaminación del agua de los ríos, como efecto de trabajos mineros. Le habían explicado que el líquido acidulado y con otras impurezas están afectando la vida animal y vegetal de la región.

ESTUDIOS DE INGENIERIA DEL HIERRO Y ACERO

El Ministro Zelaya, en respuesta a consultas periodísticas, informó que ya ha concluido la negociación con representantes de la firma norteamericana Arthur McKee, posible adjudicataria de los trabajos de elaboración de estudios de factibilidad y diseño de las industrias del hierro y acero, en base a los yacimientos del Mutún. Agregó que lo que ahora corresponde es que el Gabinete analice las alternativas que existen para concretar la adjudicación.

McKee encabezó, entre cinco firmas, la lista de selección, sobre las propuestas presentadas a SIDERSA, para hacerse cargo de los estudios. Las autoridades nacionales del ramo decidieron, sin embargo, no proceder de inmediato a la suscripción del contrato, sino previamente cumplir con una fase de negociación para mejorar las ofertas. En el caso de no llegarse a un entendimiento con la primera empresa- se pasaría a negociar con la segunda seleccionada, que es una firma alemana.

Se realizará un estudio para estabilizar precio de tungsteno

Un sistema de estabilización de precios para el tungsteno, será elaborado por un grupo técnico consultor, de acuerdo a una decisión del Tungsteno de la UNCTAD, que se reunió en Ginebra.

A esta reunión asistieron el Presidente de la Asociación de Productores de Tungsteno, Carlos Iturralde, que fue elegido en una reunión efectuada en La Paz, a proposición de la delegación de la República Popular China.

A la reunión del Comité del Tungsteno de la UNCTAD concurrieron delegados de todos los países productores y consumidores de ese metal.

El propósito de la reunión fue el de llegar a un acuerdo entre productores y consumidores para formar, en el futuro, un ente similar al Consejo Internacional del Estaño, cuya misión sería la de regular los precios mundiales.

La reunión de Ginebra, según informaron autoridades de la Asociación de Productores de Tungsteno, con sede en Bolivia, ha sido calificada de muy beneficiosa, porque se sentaron , en ella, las bases fundamentales para acciones futuras.

PRECIOS MINIMOS Y MAXIMOS

Lo fundamental de esa reunión, indicaron, fue que el Comité de la UNCTAD haya decidido encomendar a un grupo de consultoría técnica, la realización de un estudio de sistema de estabilización de precios máximos y mínimos.

Además, esos precios topes para productores y consumidores, serán respaldados por un mecanismo apropiado que el grupo consultor también elaborará.

El estudio debe ser entregado en los primeros meses del próximo año, para ser considerado y aprobado en otra reunión de consumidores y productores.

Colegio de Abogados pide dicte amnistía irrestricta

El Colegio de Abogados de La Paz ha dirigido una carta al Ministro del Interior, solicitando se dicte en el país una amnistía irrestricta, como el mejor homenaje al Sesquicentenario de la Independencia de la República.

La carta enviada al Ministro del Interior, está firmada por el Dr. Francisco Guzmán Arredondo, Presidente del Colegio de Abogados de La Paz, y dice textualmente.

"Cuando América y el pueblo de Bolivia hacen aprestos cívicos para festejar los ciento cincuenta años de nuestra vida republicana y el Supremo Gobierno tiende a humanizar las luchas políticas bajo el patrocinio de las Fuerzas Armadas de la Nación, anunciando una amnistía que será una medida justa y generosa que significa una forma positiva de deponer los espíritus beligerantes, así entiende el Colegio de Abogados de La Paz.

Las organizaciones de profesionales de todo el país, coadyuvando con las organizaciones sindicales y universitarias, no han escatimado esfuerzo alguno para que el entendimiento entre gobernantes y gobernados sea lo más beneficioso a los intereses nacionales, mucho más si en ello están en juego, la Paz Social y el Desarrollo Económico que reclama la República, sin embargo del receso impuesto por los Decretos de Noviembre del pasado año.

El Colegio de Abogados de La Paz cree que el mejor homenaje al Sesquicentenario de la Fundación e Independencia de la República será una amnistía irrestricta, para que así unida la familia boliviana comencemos un hito más en el proceso histórico en que vive el país. Bolivia necesita el concurso de todos sus hijos; la solución de nuestros grandes problemas está precisamente de la verdadera unidad del pueblo boliviano. Deseamos que aquella medida humanitaria por lo menos alcance a nuestros colegas profesionales que se encuentran

dos.

Creemos

que la

ticiones

espíritu

Supremo

Con

Udcon

distinguidas.

POR EL COLE

DE LA P

Dr.

Arredondo.

Presidente

Abogados

En La Paz: Cancilleres de Venez

El Canciller colombiano Indalecio Liévano colega venezolano Ramón Escóvar Salom celebración del Sesquicentenario boliviano

sus conferencias sobre el diferendo de límites Golfo de Venezuela.

La información está contenida en un despach AP y dice:

BOGOTA, 2 (AP).- Una delegación colombia por el Vicepresidente de la República, Julio Ayala, viaja mañana a La Paz para asistir a conmemorativos del sesquicentenario de la BOLIVIA.

El canciller Indalecio Liévano Aguirre, jefe delegación y se espera que en La Paz sostenga ferencias con su colega venezolano Ramón Esco bre el diferendo de límites marinos en el Golfo

Las negociaciones sobre este asunto continúa de cancilleres después de las conversaciones que Santa Marta esta semana los presidentes Carlos de Venezuela y Alfonso López Michelsen.

Cochabamba: Presidente Banzer inaugu ayer II Feria Internacional

COCHABAMBA, 3 (PRESENCIA).- El Presidente de la República, Gral. Hugo Banzer Suárez, inauguró ayer la II Feria Internacional de Cochabamba.

En su discurso, el Primer mandatario hizo mención nuevamente de nuestra mediterraneidad, afirmando: "ahora, más que nunca, necesitamos el apoyo de todo el mundo, ese apoyo es vital porque sólo así lograremos incrementar la economía de nuestro país.

"La falta de mar hace que actualmente esta feria haya tropezado con dificultades y problemas; asimismo, los expositores extranjeros fueron los testigos de que la falta de una salida al Océano Pacífico, hace que Bolivia no pueda brindar todas las facilidades a los visitantes que gentilmente trajeron sus productos para exhibirlos; pero ellos tienen que darse cuenta de que todas las dificultades por las que pasaron, tienen un solo origen, nuestra falta de mar".

Finalmente afirmó que "los bolivianos deben sentirse más bolivianos, y deben unirse para que en paz, orden y trabajo, todos juntos podamos recobrar nuestro mar".

Luego habló el Presidente del Comité de la Feria, sosteniendo que está exposición es una demostración cívica y económica, y tiene la finalidad de mostrar a todos los visitantes que nuestra industria y la de los países vecinos son una sola debido a la integración.

Habló también de la confe Empresarios Lonsdale, que saliente de su re trabajo que ha forma mancom Gobierno, es por nos puede dar nuestras gana independientes. estabilidad y re de inversión, que ahora estamos coordinadamente

Hablaron representante de Raúl Benetaure Alcalde de la bamba, Cnl. Hu Ambos relievaron portancia de l festando que la brazos para re tantes y de esta tenerlas en cuen cochabambino.

En la II Fer de Cochabamba sesenta exposi parte de ellos Entre los países están Argentina EE.UU., Perú y

Las puertas estarán abiertas presente mes, homenaje de Sesquicentenario de la República.

Comité Departamental Sesquicentenario de la Re

Señoras representantes de entidades femeninas que rendirán homenaje al Sesquicentenario de la República, en la solemne sesión que realizará el día de hoy, cuatro de agosto a horas treinta en el salón de las banderas de la Departamental.

1.- Sra. Olga Ortiz de Valdivia
PRESIDENTA DE UNION DE VOLUNTARIAS.
2.- Blanca de Murillo
REPRESENTANTE DEL CENTRO DE SUBOFICIALES DEL ALTO
3.- Nilda Roca de Fernández
PRESIDENTA DEL CENTRO CIVICO DE "OCTUBRE".
4.- María Luisa S.B. de Urioste
VICEPRESIDENTA DEL ATENEO FEMENINO
5.- Sra. Gilka de Guerra
PRESIDENTA DE LA FEDERACION DE VOLUNTARIAS.
6.- Sra. Graciela Bozo Dick
PRESIDENTA DEL COMITE CIVICO FEMENINO DE PACEÑO
7.- Sra. Aurora Arze
VICEPRESIDENTA DE CONF. DEPARTAMENTALES DE
8.- Sra. Jarmila M. de Cernuda
PRESIDENTA DE LA CONFEDERACION DE JUNTAS VECINALES DE LA PAZ.
9.- Srta. Ana Rivera Sotomayor.
PRESIDENTA DEL INSTITUTO MUNICIPAL

CRISIS DE ALIMENTOS: ¿Por qué?

Mientras la población mundial crece a ritmo descontrolado, la tierra va agotando sus reservas básicas de alimentos. Los 4.000 millones de personas que hoy pueblan la tierra esperan una solución que hay que encontrar ya. Lea este dramático llamado a la realidad en Selecciones de Agosto.

Instituto Nacional de Colonización

Comunica a las personas naturales o jurídicas interesadas, que los días 5 y 6 del mes en curso venderá en subasta pública ganado vacuno: 24 novillos, 20 toros y 3 vacas en la Granja Piquendo ubicada en la zona de Alto Beni.

La Paz, Agosto 2 de 1975

Encargado de almacenes

EMPRESA CONSTRUCTORA necesita Encargado de Almacenes con experiencia para diferentes regiones del País. Enviar información y pretensiones de Sueldo a Casilla N: 1299 - COCHABAMBA.

Cochabamba, 25 de Julio de 1975.

Se alquila casa en Obrajes

Tres pisos, de un departamento con tres dormitorios, baños y amplias dependencias. Casa a estrenar.
Referencias: teléfonos 26582 - 38624.

La Paz, 1 de Agosto de 1975

Atención industriales

Tubos estructurales de acero con costura sección redonda, cuadrada, rectangular y conificados en todas las medidas y espesores desgravados dentro del convenio Uruguay/Bolivia. Entrega inmediata

Dirigirse:
Edificio Almeda. Of. 105
Casilla Nº 1372. Telf. 52947
Sr. Hubert Monje.

Instituto Nacional de Colonización

..Comunica a las personas naturales o jurídicas interesadas, que los días 5 y 6 del mes en curso venderá en subasta pública ganado vacuno: 24 novillos, 20 toros y tres vacas en la Granja Piquendo ubicada en la zona de Alto Beni.

TRAFICO DE ARMAS, UN PELIGROSO NEGOCIO

La compra y venta de armamento se extiende por el mundo con virulencia de epidemia. Y ha llegado a ser el negocio actual más próspero. En el "juego" intervienen empresas fabricantes de equipos bélicos y también gobiernos. Un problema que crece día a día, y que le hace conocer, en detalle, Selecciones de Agosto.

ríe... porque NENE-DENT en su bebé calma las molestias de la dentición con amor.

Ventas en todas las farmacias.

INGLES PARA ESTUDIAR EN CASA

8 LIBROS EN 4 MESES CON DIPLOMA INTERNACIONAL DE TRADUCTOR- SOUTH AMERICAN SCHOOLS, ASPIAZU 581 - POR CORREO: CASILLA 2381 - LA PAZ

Gerente Administrativo

Organización educacional con sede en Santa Cruz requiere los servicios de un contador con amplia experiencia en administración.

La remuneración del cargo estará acorde con la capacidad y experiencia de la persona.

Casilla Nº 2060 Teléfono 28744 - Santa Cruz.

La Corporación del Seguro Social Militar "COSSMIL"

Requiere el siguiente personal para trabajar en la Fábrica de Acido Sulfúrico de Eucaliptus-Oruro.

Nº	ESPECIALIDAD
2	Ingenieros Electromecánicos
1	Ingeniero Instrumentista
1	Ingeniero Electricista de Mantenimiento

Las solicitudes se recibirán hasta el día 8 del presente mes a Hs. 12 Av. Camacho Nº 1324 5to. piso.

La Paz, 1 de agosto de 1975.

SILVANA
El reloj suizo de confianza
- Distribuidores para Bolivia
LA PRECISION
Casilla 569 Cochabamba

Cobranzas Bolívar S.R.L. "COBOL (Agencia Santa Cruz)

Comunica a su distinguida clientela que a partir del 1ro agosto próximo, atenderá en sus nuevas oficinas situadas Calle Florida Nº 57 (altos Casa Montemurro) teléfono Nº 2

az, Bolivia, lunes 4 de agosto de 1975.

PRESENCIA

Director: Huáscar Cajías K.
Gerente: Armando Mariaca V.

Helsinski y las ventas de armas

Con un comunicado de contenido muy constructivo, ha concluido la reunión cumbre realizada en Helsinki, que estaba llamada a dar aún mayores garantías a la paz en Europa y en el resto del mundo. Es verdad que no faltaron algunos roces entre los representantes de los grandes bloques en que se divide el mundo o de aquellas zonas en que hay conflictos, como, por ejemplo, entre Chipre y Turquía. Sin embargo, estos fueron hechos secundarios que se perdieron en medio del ambiente general de distensión y de los buenos deseos que manifestaron todas las delegaciones asistentes.

Ha habido, sin embargo, dos vacíos que ojalá no se repitan si realmente se quiere trabajar por el porvenir pacífico del mundo.

La reunión de Helsinki era esencialmente europea, pero no faltaron delegados norteamericanos, bien comprometidos a través del pacto de la OTAN. Eso quiere decir que una extensión era posible; pese a ello, los países del denominado tercer mundo estuvieron ausentes y no pudieron dar su opinión.

Pero ésta es fundamental. Son muchos los que piensan que, dadas las armas con que cuentan las grandes potencias y las posibilidades de destruirse mutuamente en caso de guerra, no serán ellas las que inicien hostilidades. Hay tratados y precauciones de todo tipo para evitar que cualquier descuido o mala interpretación pudieran llevar a un enfrentamiento armado. Pero la guerra puede comenzar en algún rincón subdesarrollado del mundo, a raíz de los compromisos que las grandes potencias han adquirido o las posibilidades de que se rompa el equilibrio de poder hoy existente. Por ejemplo, la guerra podría comenzar en medio oriente o Cuba o Asia sudoriental o quizá otro lugar en este momento perfectamente pacífico. Por todo, es esencial, si se quiere hablar de paz en el mundo, contar con la opinión de los países subdesarrollados, lo que no se ha hecho.

Un segundo punto. Estos entran también en escena a raíz de que son grandes compradores de armas, sobre todo en las zonas donde hay amenazas de guerra. En realidad, se trata de un círculo vicioso: como hay temores de guerra se compran armas y como se compran armas aumentan los temores de guerra y así, cada vez con mayor gravedad, hasta que el entrentamiento armado resulta inevitable. Si los países que concurrieron a Helsinki obran con sinceridad y prudencia, tendrán que hacer algo más: dejar de enriquecerse con las ventas de armas, no alentar las carreras armamentistas y no contribuir a que en el mundo de los países pobres surjan sospechas mutuas que lleven a guerras pequeñas que siempre llevan consigo el peligro de transformarse en grandes, sobre todo si los intereses de las potencias mayores se hallan, así sea indirectamente, en juego.

En Sucre:
Atuendos republicanos y balcones ornamentados prepara la población

La Municipalidad de Sucre, mediante ordenanza ha instruido a todos los propietarios de inmuebles que tienen balcones hacia la calle que preparen arreglos florales para la celebración del Sesquicentenario.

Una encuesta realizada por la comuna chuquisaqueña señala que existen en la capital de la República más de tres mil quinientos balcones. Adornados con macetas de flores, enredaderas y otros arreglos florales, brindarán un espectáculo al visitante.

Los balcones mejor presentados se harán acreedores a diversos premios, de acuerdo a lo establecido por el Alcalde Municipal.

Se informó, por otro lado, que varios grupos de la sociedad chuquisaqueña han anunciado que, durante las fiestas del Sesquicentenario, y en especial para recibir al Presidente venzolano, Carlos Andrés Pérez, utilizarán atuendos de la época de la independencia.

Asomadas a sus balcones, las familias aguardarán el paso de los presidentes Banzer y Pérez y de las distinguidas personalidades que visiten Sucre para el próximo 6 de agosto.

Presidente Pérez recibirá hoy homenaje del pueblo boliviano
-Será declarado Huésped Ilustre de La Paz.-

El pueblo boliviano brindará hoy al Presidente venezolano Carlos Andrés Pérez, entusiasta recibimiento tanto porque es el único Jefe de Estado que visita Bolivia para adherirse a los festejos del Sesquicentenario de la República, como por el hecho de que su amistad por nuestra patria está expresada en su decidido y franco apoyo a la causa marítima boliviana. En efecto, en diciembre pasado, en oportunidad de la conmemoración del Sesquicentenario de la oportunidad de la conmeoración del Sesquicentenario de la Batalla de Ayacucho, el Presidente Carlos Andrés Pérez declaró en Lima a la prensa boliviana, mientras era acompañado por el Presidente Hugo Banzer Suarez, que la solución del problema marítimo boliviano y la obtención para nuestro país de una salida propia y soberana, sería el mejor homenaje que se podía rendir al pensamiento de unidad americana del Libertador Simón Bolívar.

El Presidente venezolano será declarado Huésped Ilustre de La Paz en la culminación de los actos de homenaje que le tributará el pueblo boliviano. Cerca de sesenta mil estudiantes formarán a lo largo del trayecto que recorrerá el Presidente Pérez desde el Aeropuerto de El Alto hasta su alojamiento del Hotel La Paz, donde ocupará una suite especialmente preparada.

ARRIBO

Al arribo del Presidente Pérez y de su esposa, señora Blanca Rodríguez, de Pérez al Aeropuerto de El Alto, a las 15 horas, corresponderá al Presidente Hugo Banzer Suárez y su esposa, señora Yolanda Prada de Banzer, darles la bienvenida oficial. Ambos mandatarios establecieron amistad personal en Lima, en diciembre pasado. Luego de los saludos oficiales, el Alcalde de La Paz, Mario Mercado, entregará al Presidente Pérez, la Llave de Oro de la ciudad.

Al bajar el Presidente Pérez de la aeronave, las bandas militares interpretarán los himnos nacionales de Venezuela y de Bolivia, en tanto que el Colegio Militar de Ejército y unidades militares, en formación frente a la plataforma de llegada de los aviones presentarán armas, rindiendo de esa manera los honores de reglamento al mandatario visitante.

El encuentro entre ambos Presidentes se realizará a pocos metros de la escalerilla del avión, desde la cual se tenderá una alfombra roja hasta el sitio donde se encontrará el mandatario boliviano. Cumplidos los saludos protocolares, el Presidente Pérez recibirá el de las autoridades nacionales y del Cuerpo Diplomático formados en hilera frente a la aeronave.

Antes de abandonar el Aeropuerto el Presidente Banzer autorizará a los miembros del Comando Conjunto de las Fuerzas Armadas para que invite al Presidente de Venezuela a pasar revista a las tropas.

Concluida la ceremonia, ambos mandatarios se embarcarán en un automóvil para hacer su ingreso a la ciudad. Otro automóvil conducirá a las Primeras Damas.

Luego de un descanso, el Presidente de Venezuela acudirá a las 20.30 horas al Palacio de Gobierno, para presentar su saludo oficial al Presidente de Bolivia. En la oportunidad, estarán presentes las Primeras Damas de ambas naciones.

El martes en la mañana, el Presidente Carlos Andrés Pérez, al frente de su comitiva, depositará ofrendas florales en los monumentos del Libertador Simón Bolívar, del Mariscal Antonio José de Sucre y del Protomártir Pedro Domingo Murillo.

HUESPED ILUSTRE

En una solemne sesión de honor de la Municipalidad paceña, el martes a las 11 horas, el Alcalde Mario Mercado declarará al Presidente Carlos Andrés Pérez, Huésped Ilustre de la ciudad de La Paz y le conferirá la Condecoración "Escudo de Armas de la Ciudad de Nuestra Señora de La Paz", en el grado "Servicios Eminentes".

En la ceremonia, estarán presentes el Canciller Alberto Guzmán Soriano, altas autoridades nacionales y departamentales, miembros del Cuerpo Diplomático.

Poco después, el Gral. Hugo Banzer Suárez ofrecerá un almuerzo íntimo al Presidente Pérez, en el que participarán las señoras Banzer y Pérez, en el Palacio de Gobierno.

SALUDO AL PRESIDENTE

Entre tanto, esta mañana desde las 9 hasta las 11.45 horas y con intervalos de quince minutos, las delegaciones visitantes acudirán al Palacio de Gobierno para presentar su saludo al Presidente de la República.

Lo harán en el siguiente orden: Argentina, Brasil, Colombia, Chile, Ecuador, España, Panamá, Paraguay, Perú, Uruguay, Filipinas y Alemania.

Paralelamente, las esposas de los representantes extranjeros presentarán también su saludo a la Primera Dama de Bolivia.

El Canciller Alberto Guzmán Soriano, por su parte, al mediodía de hoy, ofrecerá una recepción en honor de las delegaciones extranjeras, en los salones del Ministerio de Relaciones Exteriores.

HUESPEDES DISTINGUIDOS.

En solemne sesión de honor que se efectuara en el Salón de Espejos del Palacio Consistorial a las 19 horas de hoy, el Alcalde Mario Mercado declarará Huéspedes Distinguidos de la ciudad de La Paz, a los jefes de las delegaciones extranjeras que visitan Bolivia con motivo del Sesquicentenario de la República.

Este será uno de los actos destacados que se cumplirá en la ciudad con participación de las misiones acreditadas a los festejos de la Independencia Nacional.

Cooperativistas mineros piden solución a sus planteamientos

En una carta enviada por la Federación de Cooperativas Mineras se acusa la falta de seriedad a una Comisión del Ministerio de Minería, que debían coordinar el trabajo, a fin de buscar soluciones a la actual crisis que confrontan los trabajadores de ese sector.

La carta señala que, pese a la charla sostenida con el Ministro de Minería, Cnl. José Antonio Zelaya, la mencionada comisión no cumple las instrucciones impartidas por esta autoridad y se advierte "intenciones de entorpecer y frenar la solución a los problemas planteados por las organizaciones".

La nota firmada por Pánfilo Anavi, Presidente de los Cooperativistas, añade que en vista del criterio "obstruccionista y perjudicial de los colaboradores del Ministro Zelaya", lejos de prestar ayuda asesoramiento y arranque en la solución de las misiones encomendadas, prestan desatención, no acuden los días y horas de trabajo y en última instancia ocasionan la desconfianza de los delegados de base, del interior quienes retornan a sus distritos completamente defraudados".

Finalmente, concluye la carta, que esta situación podrá traer repercusiones de las cuales ellos no serán los responsables.

HOMENAJE DE LOS DIPLOMATICOS.- El Cuerpo Diplomático en pleno, depositó una ofrenda floral ante el monumento del Libertador Simón Bolívar, fundador de la nación, adhiriéndose de esa manera a la celebración del Sesquicentenario de la República. El Gobierno ha agradecido, a nombre del pueblo boliviano, el gesto de las naciones extranjeras que, así reafirmaron su amistad con nuestro país.

El Sesquicentenario boliviano en Brasil

El Consulado General de Bolivia en San Pablo, Brasil, y los residentes bolivianos en esa ciudad, han organizado un programa de festejos en conmemoración del Sesquicentenario de la creación de la República boliviana.

Víctor Sierra Mérida, Cónsul boliviano, y Romer Franco Camacho, Presidente de la Asociación de Residentes Bolivianos, han hecho circular invitaciones para los actos de homenaje.

El programa se compone de dos partes que son las siguientes: Primero el Acto cívico. Himno Nacional del Brasil e Himno Nacional de Bolivia. Palabras del Cónsul boliviano y saludo a los presentes por el Presidente de residentes bolivianos. La segunda parte está dedicada a la música. Se presentará el conjunto folklórico boliviano "Los Quechuas" y culminará con un baile social de gala.

Continental con transmisiones especiales en Sesquicentenario

Con motivo de los festejos del Sesquicentenario de la República, radio "Continental" ofrecerá un extenso y variado programa los días 5,6 y 7 del presente con la participación de todo su personal.

Radio "Continental", de propiedad de los Trabajadores Fabriles de La Paz, realizará entre el 5 y el 6 una transmisión de 37 horas en forma continuada.

Para la oportunidad los departamentos de producción y prensa han programado serie de temas que serán alternados con la presentación de artistas y programas de caseta.

Radio "Continental", emisora cuyas emisiones están dirigidas preferentemente a los sectores laborales del Departamento de La Paz, difundirá en los próximos días especialmente temas del repetorio nacional.

Luego de los días 5 y 6 la Emisora fabril normalizará sus transmisiones con duración de 21 horas ininterrumpidas.

Finalmente a objeto de mantener a su audiencia bien informada en torno a los festejos sobresalientes del Sesquicentenario a realizarse en Sucre, el departamento de prensa de "Continental" enviará a dos de sus reporteros a la capital de la República.

Cinco delegaciones oficiales llegaron ayer para actos del Sesquicentenario

Protocolo siguió interfiriendo labor de reporteros gráficos

Delegaciones oficiales de Panamá, Ecuador, Argentina, Brasil y Colombia llegaron ayer, en ese orden, al Aeropuerto Internacional de El Alto para participar en los actos oficiales de homenaje a la fundación de la República.

A pesar de nuestros propósitos no podemos consignar notas gráficas sobre la llegada de las delegaciones por haberse difultado la labor de nuestros reporteros gráficos.

DELEGACIONES LLEGADAS AYER

Esta es la nómina de delegaciones llegadas ayer:

PANAMA

A Hs. 9.50, arribó al aeropuerto la delegación de Panamá encabezada por el Ministro de Trabajo y Bienestar Social. Dr. Rolando Murgas, quien vino acompañado de su esposa y del My. TAEN. Cecilio Escher y dos oficiales más.

ECUADOR

A hrs. 13, llegó la delegación de la República del Ecuador encabezada por el Ministro de Gobierno, Gral. Guillermo Durán. Viniera también su esposa; el Inspector General del Ejército, Gral. Juan Araujo Moreno; el Cap. de Nav. Hugo Simón Pacheco, Jefe de Estado Mayor de Armas; el Cnl, Alfonso Pacífico Villagómez, Jefe de Estado Mayor de la FAE, y otros invitados.

ARGENTINA

La representación argentina arribó alrededor de Hrs. 16,30 y fué conformada por el Dr. Jorge Ernesto Garrido, Ministro de Defensa, y su ayudante.

BRASIL

Poco después llegó la delegación de Brasil constituida por el Gral: Antonio George Ferreira, Ministro, Jefe de Estado Mayor y señora y Joaquín Ignacio Amazonas, Ministro.

COLOMBIA

A las Hs. 18.30 llegó la delegación de Colombia, encabezada por el Vicepresidente de ese país, Dr. Julio César Turbay Ayala, cuyo título oficial es el de Designado a la Presidencia de la República. Llegaron asimismo el Ministro de Relaciones Exteriores, Dr. Indalecio Liévano Aguirre, el Ministro de Defensa Nacional. Gral. Abraham Varón Valencia, y su esposa, el Dr. Raimundo Emiliani, el Dr. Daniel Arango, el Dr. Ernesto Torres Díaz, Director General de Protocolo, Dr. Hernando Galvis y señora, Cap. Alberto Díaz, ayudante del Ministro de Defensa.

No arribó la delegación de Filipinas. Esta representación, encabezada por la esposa del Presidente Ferdinand Marcos, llegará recién hoy, lo mismo que la delegación de Alemania.

INTERFERENCIAS

En contraste con el ofrecimiento hecho el sábado por el Director de Informaciones de la Presidencia de la República, Manuel Frías, de que se facilitará máxima colaboración a la prensa para dar la mayor cobertura posible a los actos del Sesquicentenario, funcionarios de protocolo de la Cancillería persistieron ayer en crear dificultades en el aeropuerto de "El Alto" con motivo de la llegada de las misiones extranjeras.

Un joven funcionario del Departamento de Protocolo de la Cancillería, protagonizó un incidente con un reportero local, al que llegó a desafiar a intercambiar golpes, olvidando su función oficial y elementales normas de educación. Felizmente, la oportuna intervención de personas mayores y más serenas y la prudencia del fotógrafo, evitaron que se produjera en el aeropuerto un vergonzoso altercado público.

Como consecuencia de estas dificultades nos vemos obligados a no publicar las fotos de las delegaciones que arribaron ayer a La Paz, las placas logradas no son de la calidad que ofrecemos habitualmente a nuestros lectores, lo que nos impide imprimirlas.

Estas deficiencias se deben a las absurdas medidas y restricciones impuestas por funcionarios de Protocolo que desconocen totalmente como tiene que cubrirse la información gráfica. Prescindiremos de ella si las dificultades continúan.

Cooperación boliviana, en hidrocarburos, al Uruguay

"La cooperación entre Uruguay y Bolivia en el sector de hidrocarburos comenzará a corto plazo", según declaraciones formuladas por el Ministro de Energía e Hidrocarburos, Cnl. Guillermo Jiménez Gallo a la prensa uruguaya en Montevideo.

El Ministro señaló que si bien las negociaciones no han culminado, se han iniciado contactos que permiten señalar que puede llegarse a concreciones a corto plazo. Dijo que el Uruguay tiene interés en proveerse de gas natural y otros hidrocarburos bolivianos, aspectos que pueden ser satisfechos por el país, si es que se llegan a entendimientos y soluciones en torno a los sistemas o rutas de transporte.

Por otra parte, está abierta la posibilidad de que Bolivia, a través de Yacimientos Petrolíferos Fiscales Bolivianos, preste asistencia técnica al Uruguay en materia de exploración y perforaciones, en base al medio siglo de experiencia que tiene en estos ramos. Los uruguayos están efectuando, actualmente, la búsqueda de yacimientos petroleros en su costa, tarea que ha sido intensificada después de que esa nación sufriera un grave impacto en su economía como consecuencia de la crisis energética internacional y por el alza de los precios de los hidrocarburos. Actualmente se provee de petróleo árabe.

Reclusos de cárcel de San Pedro conmemorán el sesquicentenario

Los reclusos de la cárcel de San Pedro realizan y participan de una serie de actividades en conmemoración del sesquicentenario de la fundación de la república, según información proporcionada por la gobernación de ese centro penitenciario.

Actuaciones deportivas y culturales constituyen la mayor parte de los programas que allí se llevan a cabo, destacándose una exposición artesanal-industrial, denominada "Exportart 75", que fue inaugurada el pasado sábado en la Casa de la Cultura.

Esa exposición cuenta con una variedad de trabajos en juguetería, carpintería, florería, cerámica y otros que demuestran una alta calidad de trabajo que han realizado los reclusos y que pueden ser adquiridos por el público a precios módicos.

Repique de campanas

El Arzobispo de La Paz, Mons. Jorge Manrique Hurtado, pide a los señores párrocos y rectores de Iglesia que a las cero horas del miércoles 6 de Agosto, día de la Patria, en homenaje al Sesquicentenario de la República, ordenen repique de campanas para celebrar con júbilo esta magna fecha, que nos recuerda el nacimiento de nuestra nación a la vida independiente, y sus aspiraciones de libertad, justicia, paz y solidaridad.

La Paz, 4 de Agosto de 1975

Contraloría General de la República
EDICTO

El Sub Contralor General de la República mediante el presente edicto, cita, llama y emplaza a los deudores nombrados a continuación para que por sí mismos o mediante apoderado se hagan presentes en el Departamento Coactivo de la Contraloría General de la República a responder dentro del juicio coactivo que se les sigue por falta de rendición de cuentas en el Comité Nacional de Deportes:

NOMBRE	MONTO $b.	PLIEGO DE C. Nº	FECHA
Mario Vásquez C.	7.435.90	8/114/74	24/6/74
Eduardo Rosell	5.000.00	8/110/74	24/6/74
Jorge España Arroyo	12.628.80	8/111/74	24/6/74
Juan Gonzales	1.200.00	8/112/74	24/6/74
Rosa Rodríguez	100.00	8/113/74	24/6/74

"REPRESENTACION: Señor Sub Contralor General de la República:"
No se pudo dar cumplimiento a la diligencia de notificación con el Pliego de Cargo que antecede, por desconocerse el domicilio de los nombrados deudores en esta ciudad. - - - -
Es lo que represento para fines consiguientes.
Fdo. - Diligenciero. - - - - Decreto que le sigue: - - - a 21 de febrero de 1975. - - - En mérito a la representación que antecede y en cumplimiento del art. 141 del Procedimiento Civil practíquese la notificación mediante edictos. - - - Fdo. - Sub Contralor General de la República.

La Paz, 22 de julio de 1975

Lic. Hugo Salazar Salmón
SUB- CONTRALOR GENERAL

Importadora "Hurtado"

Ofrece hasta total liquidación, Refrigeradores comerciales de 4 y 6 puertas marca "Warrens" industria argentina, refrigeradores de uso familiar a kerosene y eléctricos ecuadoras Super de Luxe de tres velocidades. Máquinas de escribir marca Rover 2000 y Rover 300 industria italiana portátiles. Multiuso Kenwood industria argentina.
Calle Zoilo Flores 1290. Teléfono 51478.

La Paz, 29 de Julio de 1975

Quinua

La Asociación de Industriales Molineros comunica a los productores de quinua de todo el país que sus molinos asociados de Oruro, La Paz y Potosí precisan quinua para la compra a los precios fijados por el Supremo Gobierno a través de los Ministerios de Asuntos Campesinos y Agropecuarios y de Industria, Comercio y Turismo.

La Paz, 1 de agosto de 1975.

Trigo

La Asociación de Industriales Molineros comunica a los productores de trigo de todo el país que sus molinos asociados precisan trigo para la compra a los precios fijados por el Supremo Gobierno a través de los Ministerios de Asuntos Campesinos y Agropecuarios y de Industria, Comercio y Turismo.

La Paz, 1 de agosto de 1975.

Yacimientos Petrolíferos Fiscales Bolivianos
Ventas de carburantes

Se comunica al público que la venta de carburantes durante los feriados de agosto se sujetará al siguiente horario:

GASOLINAS: Atención normal todos los días feriados en estaciones de servicio.
KEROSENE: Venta en surtidores:
Días 5 y 7 de 8:00 a 12:00 a.m.

GERENCIA COMERCIAL

¡CALIDAD EN SU MESA!

EL CHAPACO
vino
TINTO Y BLANCO
100% UVA PURA

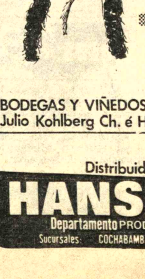

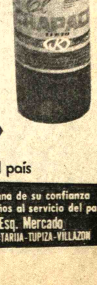

EL VINO QUE NO DEBE FALTAR EN SU MESA

ORGULLO DE LA INDUSTRIA NACIONAL

BODEGAS Y VIÑEDOS "LA CABAÑA"
Julio Kohlberg Ch. é Hijos - TARIJA

Distribuidores exclusivos para todo el país

HANSA LTDA.
La firma boliviana de su confianza con más de 65 años al servicio del país
Departamento PRODUCTOS TEL. 27681 Yanacocha Esq. Mercado
Sucursales: COCHABAMBA-ORURO-POTOSI-SANTA CRUZ-SUCRE-CAMIRI-TARIJA-TUPIZA-VILLAZON

Fallecimientos

En la paz del señor y confortado con los auxilios de la Santa Religión Católica ha dejado de existir el que en vida fue.

Sr. ABEL MIRANDA RODRIGUEZ

Q. E. P. D.

Celina, Ibañez de Miranda, esposa; Elena Miranda de Gorrito, hijo; David Gorrito Vera, hijo político; David, Gladis, Lita los nietos, primos, sobrinos y demás familiares ruegan a sus amistades y personas piadosas y en forma especial a los Residentes de Macomoco provincia Camacho y Beneméritos de la Guerra del Chaco, Fraternidad 8 de Septiembre Centro de Acción de Macomoco y Instituciones a las que perteneció asistir a la traslación de los restos mortales del extinto al Cementerio General el Día de mañana martes a horas 11 a.m. el cortejo fúnebre partirá de la calle Linares Nº 956. Será favor que comprometerá la eterna gratitud de la familia doliente.
Servicios de FUNERALES VALDIVIA C/ Graneros esq. Figueroa Tels. 25254 - 24290.

BOLIVAR S.A. DE SEGUROS GENERALES.
En la Paz del Señor y confortada con los Auxilios de la Santa Religión Católica ha dejado de existir la que en vida fue madre, Sra.

Dña. ANICETA NUÑEZ DE ARIAS

(Q. E. P. D.)

Luz Mila Arias de Céspedes, hija, Humberto Céspedes hijo político; Miriam, Goyo, Remi, Betty, Rosa, nietos, y demás familia, ruegan a sus amistades, y personas piadosas asistir a la traslación de los restos mortales el día de hoy lunes a horas 16 p.m. (cuatro de la tarde) el cortejo fúnebre partirá de la calle Unión esq. Chuquisaca.
Favor que comprometerá la gratitud de la familia doliente.

La Paz, 4 de agosto de 1975

En la paz del Señor y confortada con los auxilios de la Santa Religión Católica, ha dejado de existir la que en vida fue ejemplar y abnegada Madre:

Doña RAQUEL RAMALLO
MICHEL v. de VELASCO
(Q. E. P. D.)

Arturo, Armando, Roberto (ausente), My. Alberto Velasco Ramallo, Norah Velasco Ramallo, Fily V. de Revollo, Graciela V. de Paniagua, y Adela V. de Zeballos hijos; Blanca A. de Velasco, Alcira R. de Velasco, Lola M. de Velasco (ausente), Eduardo Revollo, M., Ladislao Paniagua P. y Jaime Zeballos P. hijos políticos; los nietos, bisnietos, sobrinos y demás familia, ruegan a sus amistades, personas piadosas, residentes Orureños, Hermandad del Señor de Los Milagros y en forma especial al personal del Ministerio de Defensa Nacional, asistir a la Misa de Cuerpo Presente a horas 10 a.m. y el traslado de los restos mortales de la extinta al Cementerio General a horas 11 del día Martes 5 del presente.
El cortejo fúnebre partirá de la Calle Montenegro pasaje Iriarte Nº 763.
Favor que comprometerá la eterna gratitud de la familia doliente.

La Paz Agosto de 1975

La FEDERACION NACIONAL DE TRABAJADORES DE LA PRENSA tiene el sentimiento de comunicar el fallecimiento del que en vida fue su asociado

Don LIZARDO SUAREZ BARRENECHEA

Q. E. P. D.

e invita a todos sus afiliados y amigos, asistir a la traslación de los restos mortales del extinto al Cementerio General el día de mañana martes 5 de agosto a las 11.30 horas. El cortejo fúnebre partirá de la sede de la Asociación de Periodistas de La Paz, calle Comercio Nº 343.

EL CIRCULO DE PERIODISTAS DEPORTIVOS DE BOLIVIA

participa el sensible fallecimiento del que fue su socio fundador y Presidente.

Don LIZARDO SUAREZ
(Q. D. D. G.)

e invita a los socios de la entidad, dirigentes deportivos, deportistas, y colegas de prensa y radio, a la traslación de sus restos mortales el día martes 5 de agosto a horas 11 y 30. El cortejo fúnebre partirá de la Asociación de Periodistas, calle Comercio.

La Paz, 3 de agosto de 1975

En la paz del Señor y confortado con los auxilios de la Santa Religión Católica ha dejado de existir el que en vida fue.

Sr. MARIO CAMACOPA

Q. E. P. D.

Eusebia de Camacopa, esposa; Alfonso, Suñana, Hugo, hijos; Marcela de Camacopa, Florentino Castro, hijos políticos; Valentín Camacopa, hermano ; María Antonieta, María Angela, nietas,los primos, sobrinos y demás familiares ruegan a sus amistades y personas piadosas asistir a la traslación de los restos mortales del extinto al Cementerio General el día de hoy lunes a horas 16 p.m. (4 de la tarde) El cortejo fúnebre partirá de la calle Cuba esq. San Salvador Nº 1315. Será favor que comprometerá la eterna gratitud de la familia doliente.
Servicios de FUNERALES VALDIVIA C/ Graneros esq. Figueroa Tels. 25254 - 24290

Viaje de estudios

La Srta. ROXANA GUEVARA GARCIA de Santa Cruz, viajará en los próximos días a Londres, para proseguir estudios de profesionalización haciendo uso de una beca.

Homenaje del Hogar San Ramón

El Hogar de Ancianos San Ramón envió la siguiente nota de homenaje al 150 aniversario de Bolivia "Los ancianos, ancianas y todo el personal que vive en esta casa de Dios se adhiere a la celebración del Sesquicentenario de la República y augura mucha prosperidad a nuestra amada patria, digna de días de paz, prosperidad y tranquilidad y con el firme deseo de nuestro retorno al Mar que fue nuestro. Viva Bolivia Gloria a Bolívar y Sucre"

Cuál es la mejor Máquina de Tejer?

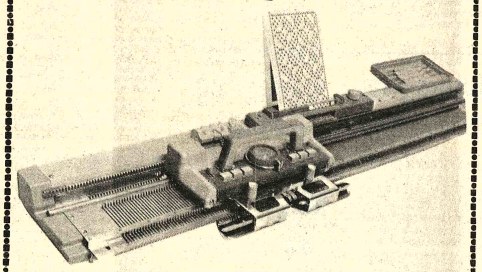

Visítenos en nuestro salón de exposicion y enseñanza

CASA MERCURIO

Comercio esq. Jenaro Sanjinés Yanacocha Nº 464,

Teléfono 29654-29286- Casilla Nº 3206

Trigo

SOCIEDAD INDUSTRIAL MOLINERA Y "SIMSA", LA PAZ CIA. INDUSTRIAL COMERCIAL ORURO S.A. "CICO", ORURO MOLINERA DEL ORIENTE S.A. "MODELO" SANTA CRUZ.

* * * * * *

Hacen saber a los productores de trigo de todo el país, que compran trigo puesto en plantas Molineras, a los precios fijados por los Ministerios de Asuntos Campesinos y Agropecuarios y de Industria, Comercio y Turismo.

La Paz, 1º de Agosto de 1975

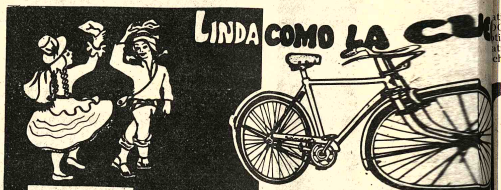

"AÑO DEL SESQUICENTENARIO DE LA REPUBLICA"

Ministerio de Educación y Cultura
Instituto Boliviano de Cultura

INSTITUTO NACIONAL DE MUSICA

CONVOCATORIA

...A objeto de proceder a la reorganización de la Sociedad de Autores Compositores de Música (SOBODAICOM), de acuerdo con lo dispuesto en la Resolución Suprema Nº 176252, de 12 de marzo del año en curso, se invita a Filiales Departamentales de Autores y Compositores de Música, acreditados representantes oficiales, a la reunión Nacional a efectuarse en esta ciudad los días 8 y 9 de septiembre próximo, en que se considerará el siguiente tema:

1.- Elección de la Directiva Unica de SOBODAICOM
2.- Decreto Ley de Derecho de Autor.
3.- Tasas y Aranceles.
4.- Asuntos varios.

Los gastos de viaje y estadía deberán ser cubiertos por las respectivas entidades que acrediten sus Representantes, pudiendo también delegarse la representación a personas afiliadas a SOBODAICOM que radiquen en esta ciudad.

La Paz, 1º de agosto de 1975
DEPARTAMENTO DE RELACIONES PUBLICAS Y PRENSA

Quinua

SOCIEDAD INDUSTRIAL MOLINERA S.A. "SIMSA" LA PAZ CIA. INDUSTRIAL COMERCIAL ORURO S.A. "CICO", ORURO

* * * * * *

Hacen saber a los productores de quinua de todo el país, que compran quinua puesto en sus plantas Molineras, a los precios fijados por los Ministerios de Asuntos Campesinos y Agropecuarios y de Industria, Comercio y Turismo.

La Paz, 1º de Agosto de 1975

AVISOS ECONOMICOS

ofertas especiales

SOMBRILLAS Para jardines terrazas líquido. Ultima oferta Illimani 1658 (2-6/61500)

AVICULTORES Concentrados para aves, terminador y acabador, por mayor y menor, calle Potosí 1270 3er. piso, teléfono 63494 (30-12/61469)

TAQUIMETRO GALILEO Vendo Referencias telefono 26266 (2-3/61496)

Muebles

DOY A FACILIDADES Juegos de livings y livings esquineros, Claudio Pinilla Nº 520 Miraflores (Callejón Interior. (30-6/61475)

Revistas Libros

GISBERT Y CIA. S.A.
Casilla 195

GENDRON- Una Historia Maravillosa: La Verdad del Nacer
SIDONIE- Niños: Enciclopedia Ilustrada para su Crianza y Educación.
MILLAR - Mil Ideas para las Madres
CANAL - Etiqueta, Cortesía y Trato Social
MORALEZ- Puericultura
PREVOT- La Muchacha Moderna
MAUCO - Educación de la Sensibilidad del Niño.
CORMAN - La Educación en la Confianza

LIBROS Técnicos en inglés, mineralogía, geología, ingeniería minera, Pelle, Lindgren, Lahee, etc., etc. se vende en lote. Referencias Casilla Nº. 511, teléfono Nº. 50546 Oruro. Además otro lote de pocketbooks en inglés, literatura variada. (3-6/51465)

Casas

CARVAJAL.- Yanacocha 448.- Tel. 54862.- Casa junta nueva anticrético Calacoto cuatro dormitorios, dependencias, garaje, jardín por estrenar, entrega inmediata calle 17 ocasión.

CASA EN VENTA Construcción antigua a 4 cuadras de plaza Murillo, calle Catacora 1027, Referencias teléfono 41860 - 55852 y 29572 o mismo en [illegible] 51705)

AGENDA

PRESENCIA Av. Mariscal Santa Cruz.- Edif. Esperanza **CENTRAL:** Tel. 40460.- 41125 y 52184.- **GERENCIA:** Tel. 53172.- **PUBLICIDAD:** Tel.: 52178 **REDACCION:** Tel. 51998.- Casilla 1451 Cajon Postal 3275.

FARMACIAS DE TURNO
Del 2 al 9 de Agosto

EL MUNDO Dra. Carmen Villacorta Corrales - Yungas Nº.- 998 Tel. 41235. **EL CARMEN** Dr. Armando Asin Plaza Venezuela Nº 1430 Tel. 28245. **NOBEL** Dra. Maritza Pereira Antonio Gallardo Nº. 781 Tel. 29020. **20 DE OCTUBRE** DR. Felix Orozco Av. 20 de Octubre Nº 2348 Tel. 40336. **La Plata** Dra. Zaida de Mejía Av. Armentia Nº 660 Tel. 27180. **SAN BARTOLOME** Dra. Julia Flores Luciano Elcoreza Nº 1105 Tel. 50230. **SUD** Dra. Zonia Flores Av. Hernando Siles (calle 3-4) Obrajes.

FARMACIAS DE TURNO PERMANENTE

OBRAJES Plaza Franz Tamayo Tel. 82081 Obrajes.- **SAN CARLOS** Av. República 26 Tel. 20223 Villa Victoria.- **VERA CRUZ** Av. Antofagasta Nº. 100 Tel. 59107 Alto de La Paz.- **CRISTO REY** General Lanza 2110 Tel. 27534 Sopocachi Alto.

TELEFONOS DE URGENCIA

BOMBEROS 119.- **ASISTENCIA PUBLICA** 118 - 22111 .- **RADIO PATRULLA** 110.- **TRANSITO** 28149 **SAMAPA** 28628 - 28548 .- **ENERGIA** 54357.- **TELEFONOS (RECLAMOS)** 113.-**INFORMACIONES** 104 .- **SEÑORITA HORA** 117.- **LARGA DISTANCIA EXTERIOR** 55907 - 09 **INTERIOR** 20402-03. **HOSPITAL DE CLINICAS CENTRAL** 22821 - 22872.- **AASANA** 59333 - 59310.

FLOTAS

TRANS-SERVICE LTDA. Alto de la Alianza Nº. 630 Tel. 43154.- **TRANSPORTES "EL CHAPACO"** Chuquisaca 568 Tel. 40258; **TRANSPORTES UNIVERSO.** Av. Montes 638 Tel. 42831.- **EXPRESO SAMA.**- Plaza Riosinho Nº 98 Tel. 64436 - 28462.- **TRANSPORTES PULLMAN BOLIVIA.**- Plaza Alonso de Mendoza teléfonos 55854 - 25865.- **ANDINO** Avenida de la Barra 360 Tel. 20471. **CONTINENTAL.**- Av. Montes 675 Tel. 29061.- **COPACABANA.** Av. Montes 620 Tel. 29477- 40402.- **LAURO.** Av. Camacho 1223 Tel. 27677.- **TRANSPORTES PILCOMAYO,** Figueroa 389 - Tiquina, Tel. 29956.- **ALIAGA,** Av. Montes 700 Tel. 26376.- **URUS,** Bozo 194 Tel. 50793.- **TRANSPORTES SAN CRISTOBAL** Plaza Alexander 190 Tel. 27775 41076.- **FLOTA YUNGUEÑA,** calle Coroico Nº. 1577 Tel. 43901.- **TRANSPORTES TARIJA,** Tiquina 3º Tel. 28911.- **TRANSPORTES VICTORIA** Emilio Calderón 563 Gran Poder) Tel. 36598.- **TRANSPORTES ABAROA,** Plaza Alo so de Mendoza 242 Tel. 27096.- **MICROBUSES KIRQUINCHO** Bozo 108 Tel. 54612 - **TRANSPORTES "MOTO MENDEZ",** Calle Humahuaca 844 Tel. 57928.- **TRANSPORTES TUNARI,** calle Bozo Nº 108 Tel. 40375.- **TRANSPORTES MANCO KAPAC,** calle Tumusla 580 (Hotel Tumusla) **"DORADO ORIENTE",** Pullman de lujo calle Bozo 106 Tel. 40373.- **TRANSPORTES RIVEROS** (a Copacabana) Av. Montes 660. Tel. 20984.- **EXPRESO PANAMERICANO LTDA.** Servicio Potosí - Sucre - Villazón Dirección calle Bozo Nº. 167 Tel. 20803.

AUTO LINEAS INGAVI Av. Manco Kapac 445 teléfono 28981.

EXPRESO "LA VELOZ DEL SUD", Av. Manco Kapac 450- Teléfono 23146. La Paz - Bolivia

EMPRESAS AEREAS

LLOYD AEREO BOLIVIANO, Tels. 54649 - 53132 - 55769 - 51155 - 51163 - 59033. **LUFTHANSA** Tels. 20383 - 25780 - 50499 - 50609 **AEROPUERTO** Tel. 59151.- **AEROLINEAS ARGENTINAS** Tel. 50795.- **AMERICANA,** Tels. 43909 - 40883.- **AIR FRANCE,** Tel. 51760 - **LAN,** Tel. 28536.- **KLM** Tel. 42985 - **SWISSAIR.** Tel. 28026.- **PANAM** Tels. 54117 - 41863 - **BOA.** Tel. 26387 **VARIG,** Tel. 21450.- **ECUATORIANA** Tel. 54472.- **IBERIA,** Tels. 20270 - 24378.- **ALITALIA,** Tel. 23494.- **B.O.A.C.** Tel. 55541 .- **CANADIAN PACIFIC** Tel. 55541.- **SOUTH AFRICAN AIRLINES,** Tel. 55541 - **BRITISH CALEDONIAN** (Tel. 55541.- **TAM,** Telf. 29542, Aeropuerto 59125.

BRANIFF INTERNATIONAL

VENTAS - INFORMES Tels.: 21100 - 21105 - **AEROPUERTO** Tel. 59203.- **CARGA.**- Tels. 58535 - 59012.- **ESTACION CENTRAL** Tels. 52510 - 53410 ; **ESTACION GRAQUI** Tel. 888.

CARVAJAL.- Yanacocha 448.- Tel. 54862.- Vende casa Manzaneda departamento confortable, vacía ocasión.- Casa nueva Villa Copacabana departamento completo agua baño, luz, entrega inmediata vacía cerca calle Calvo, otras casas distintas zonas desde 60.000 hasta 1.500.000.

CARVAJAL. Yanacocha 448.- Teléf. 54862.- Vende Casa Calle Illampu dos departamentos, tres tiendas habitaciones lugar comercial reconoce anticréticos excelente lugar comercial.

CARVAJAL.- Yanacocha 448.- Vende casa tres departamentos, con horno panificación Venancio Burgoa cerca Fábrica Garcia, entrega inmediata dos almacenes lugar comercial.- Casa Ramón de Alava (Miraflores) vacía.- Casa Francisco Miranda y Manuel Mariaca dos departamentos. Garzonier entrega vacía ocasión.

CARVAJAL.- Yanacocha 448.- Vende casas, Obrajes calle 10 dos departamentos, nuevos, entrega vacía, otra calle 17 vacía.- Sajama dos departamentos, vacía.- Juan de Vargas 700 mts., excelente lugar facilidades vacía Jamaica dos departamentos cerca Busch vacía.

OFRECE ANTICRETICO depósitos y un local Comercial Avenida Tumusla 785 (1º-6/61486)

VENDO CASA En Villa San Antonio, calle Retamani 90 sobre 300 m2. con 3 habitaciones, agua y luz. Ref: Misma casa, teléfono 83510 Victor Guerrero de 13 a 14 (25-4/61333)

PROPIETARIOS DE CASAS O departamentos, si desea alquilar o dar en anticrético, pase a COMERCIAL "ALAS" Tel. 29734, donde será atendido por personal competente y con clientes de reconocida solvencia Garantía, PROPIETARIOS NO PAGAN COMISION.

"LUBRAVE" Sagárnaga 363 Venta casas: Final Achachicala 3 dormitorios dependencias. Otra en Apumalla.

Ropas

ROPA DE GOMA. Excelente calidad, precios económicos, pedidos teléfono 40161. (4-13/62005).

VENDO ABRIGO de piel precio de ocasión, referencias teléfono 50257. (4-5/61717).

Tocadiscos TV-Radios

VENDO TOCADISCOS "Zenith" radio grabadora Panasonic secador de cabello Oster cámara Fotográfica Polaroid muebles comedor Ropa de hombre Avenida 6 de Agosto 2892 esquina Clavijo (1º-4/61489)

ZENITT Stéreo americano venta teléfono 40147 (2-7/61706)

APARATO Stereo Duai vendo. Referencias teléfono 26266 (2-3/61496)

Préstamos Dinero

CARVAJAL.- Yanacocna 448.- Tel. 54862.- Dinero presto 10, 15, 20, 30, 40, 50 adelante. Dólares desde 500 sobre Joyas hasta 10.000.- Asimismo necesito distintas sumas capitalistas no pagan comisión absoluta reserva.

"LUBRAVE" Sagárnaga 363 Prestamos dinero sobre joyas 10, 20, 50, 80, 100 mil.

Propiedades Terrenos

"LUBRAVE" Sagárnaga 363 Venta terrenos: Alto Calacoto 300 mts. 60 mil. Calacoto 2.000 mts.

ALTO OBRAJES Lote en venta 242 mts. buena ubicación 100 $b. Referencias teléfono 60668 (2-4/61495)

CARVAJAL.- Yanacocha 448.- Tel. 54862.- Vende lotes distintas zonas ciudad extensión precios convenientes solicite datos.

LOTE EN VENTA 629 m2 Mini Mercado Pasaje Ortega. Ref: Teléfono 41474 - 50125 Fierro redondo para construcción de 5/8 de 12 ms. (25-4/61331)

Teléfonos

SE VENDE Teléfono particular, zona central. Llamar al 62174 (2-3/61497)

CARVAJAL.- Yanacocha 448.- Teléfono particular transfiero instalado cerca Jardín Botánico. Miraflores.- Otros Indaburo Bolivar - Jimenez, Laja, demás zonas.- Comercial instalado av. Baptista y otras zonas.

Orquestas

ORQUESTA ELECTRONICA "CANO Y SU COMBO" Teléfono 52951. (30-6/61471)

ORQUESTA ELECTRONICA teléfono 53220 (1º-20/61488)

ORQUESTA Electrónica "CARAVELL" Teléfono 64206 (31-7/61478)

LOS ONIX Conjunto electrónico, teléfono 54333. (23-9/61303)

Técnicos

MECANICO Esepecialista en arreglo de chapas, levantavidrios, llaves, cambio de combinaciones de vehículos americanos y europeos repuestos en general. Taller Tornería Trigo Avenida Saavedra 1237.

PLOMERO INSTALACIONES sanitarias, teléfono 26823 (4-9/61719).

REPARAMOS Televisores y Radios, garantizados toda marca, Colombia 243 (8-16/VIII/60647)

PINTOR De interiores y exteriores, teléfono 62307 (1-8 VIII/T.)

REPARAMOS Radios Televisores a DOMICILIO teléfono 40226 Economía Garantía (29-3/61466)

REPARACIONES Refrigeradores, cocinas, lavadoras, toda marca, teléfono 60166. (24-15 - VIII/61312)

ALBAÑIL Armador encofrador para la Argentina necesito. Referencias teléfono 40066 (2-3/61701)

SERVICIO Radio T.V. Obrajes teléfono 82033 (2-3/61498)

ELECTRICISTA Instalaciones y Reparaciones teléfono 25162 (2-3/61710)

REPARAMOS TELEVISORES Radios a domicilio con garantía e instalamos antenas de TV. Teléfono 50730. (24-4/61319)

Vehículos

COMPRO LLANTAS Para acoplado 1000 x 15, con cámaras y ponchillos. Referenias teléfono 4-2875 (2-3/61703)

VENDO COLECTIVO G.MC. modelo 67 standard, ver en las mañanas Avenida Manko Kapac, teléfono 62129 (31-3/61481)

VENDO AUTO "Volkswagen" modelo 64 referencias calle Cuba 1653 o teléfono 26337 (2-3/61709)

Departamentos Habitaciones

DOY DEPARTAMENTO Anticrético un dormitorio céntrico, matrimonio sin hijos 80.000 teléfono 64593 (30-2/61470)

CARVAJAL.- Yanacocha 448.- Departamentos, anticrético Calle Grau.- av. Pando, Tejada Sorzano, Alto Obrajes.- Cerca Plaza Villarroel tres dormitorios, dependencias amplia terraza independiente entrega inmediata otros distintas zonas

CARVAJAL.- Yanacocha 448.- Tel. 54862.- Casas, departamentos, habitaciones, tiendas, necesito alquiler anticrético propietarios no pagan comisión.

CARVAJAL.- Yanacocha 448.- Tel. 54862.- Habitaciones, alquiler anticrético ofrezco distintas zonas.

CARVAJAL.- Yanacocha 448.- Tel. 54862.- Tienda anticrético calle Linares nueva entrega inmediata.- Tienda trastienda av. Vásquez anticrético entrega inmediata misma av. anticrético 15.000 vacía.- Otras distintas zonas.

COMERCIAL "ALAS" GALERIA LUZ Tel. 29734.- Vende departamento dos dormitorios, dependencias, garaje, propiedad horizontal. Miraflores.

"LUBRAVE" Sagárnaga 363 Anticrético: 2 habitaciones, cocina, baño, 35 mil Cotacota.

Maquinas

MAQUINAS DE ESCRIBIR liquidamos, Comercio 994 Oficina 6 (1º-3/61492)

REMINGTON Moderna de oficina $b. 2.490.- Comercio 994. Oficina 6. (2729/61451)

Varios

TRASLADAMOS TIERRA ofrecemos arena, piedra, teléfono 57482 (4-9/61718).

COMPRO Ropa usada a domicilio, preferible niños teléfono 41949 (2-3/61704)

CARVAJAL.- Yanacocha 448.- Salón Peinados transfiero av. Armentia.

HOTEL "ATLANTIC" Avenida Armentia 521 teléfono 23042 habitaciones individuales $b. 35.- delegación convencional (1º-31/R.61487)

CARVAJAL - Yanacocha 448 - Transfiero Tienda Trastienda Av. Vásquez anticrético 30.000.- Otra misma Avenida Anticrético 15.000 otras distintas zonas (2 - 3)

NECESITO Una dora, calle José Achá Nº. 1313 Libano , teléfono 3/61499)

COMPRO Malla Ol alambre coqueado mts. Teléfono 8 3/61707)

VENDO GRUPO G Mercedes adecua aserradero Ref teléfono 2-7670 (31

VENDO ROPA US Calle Capitán Rave de 9 adelante.

POTOS

EN POTOSI Le oca motivo de salud más prestigiado de Imperial. Ref: Calle 1052, teléfono 3931 (26-2/61343)

SANTA C

VENDO Jeep americano modelo Ford Maverik, mo propiedad 5.000 Km. de Santa Cru línea férrea al Referencias teléfon 24406 . España 6/62002)

EN SANTA CRU viaje vendo chalet 2 dencial calle 1 dos dormitorios, jardín, árboles, fr Referencias teléfon (19-2/47517)

EN SANTA "COMERCIAL" compra venta alquileres, Gestoría, de prés generales, préstam tecarios se ca caracter su seriedad, y bo Ballivián 90. Teléfon casilla 295 (4-20/61

UNIROY

HOY CINES TV

NJE CAMPERO Tel 23333
inée. tanda y noche LOS ROES DE MESA VERDE y CORTO DE PETETE inée 9.10 y 5.60 tanda y che 11.10 y 6.10.

DE JULIO Tel. 22191
tinée, tanda y noche FUI STIGO DE UN CRIMEN (to- público) además noticiero año NO-DO Matinée 7.10 y tanda y noche 9.10 y 11.10.

SA Tel. 53803
tinée, tanda y noche GOLPE GOLPE (prohibida menores 21 años) Matinée 9.10 y 7.10 ida y noche 9.10 y 11.10.

NCESA Tel. 51821
tinée DON QUIJOTE CA- LGA DE NUEVO tanda y che CON ALMA Y VIDA rohibida menores de 21 años) tinée, tanda y noche 6.10 - 0 y 4.10.

ALA Tel 23535
tinée, tanda y noche FLAT DOT EL DEMOLEDOR icioso El Mundo al Instante tinée 7.10 y 9.10 tanda y che 9.10 y 11.10.

LA PAZ Tel. 53842
Matinée, tanda y noche LA COLINA DE TRINITY Noticioso El Mundo al Instante Matinée 7.10 y 9.10 tanda y noche 9.10 y 11.10.

MIRAFLORES Tel. 53159
Matinée, tanda y noche LAS TRAVESURAS DE MICHEL y AJUSTE DE CUENTAS Matinée 5.10 tanda y noche 5.60.

6 DE AGOSTO Tel. 23829
Matinée, tanda y noche EL NIÑO SALVAJE Actualidades Mundiales N°. 27 y corto de PE- TETE Matinée Platea 7.10 Mezzanine 9.10 tanda y noche Platea 9.10 Mezzanine 11.10.

ABAROA Tel. 50252
Matinée, tanda y noche dobles UN HOMBRE MUERTO y EL RETO DE VALDEZ Matinée Platea 5.10 Alta 3.60 tanda y noche Platea 5.60 Alta 4.10.

PARIS Tel. 29704
Matinée, tanda y noche LOS CUATRO PICAROS LA- DRONES Matinée, tanda y noche 7.10.

MEXICO Tel. 26867
Matinée, tanda y noche doble EL SECRETO DE LA ES- FINGE y KUNG FU MORTAL Matinée 5.10 y 4.10 tanda y noche 5.60 y 4.60.

ROXY
Matinée doble UNA NINA BUSCA A SU PADRE y DULCE TORTURA tanda y noche dobles UNA NIÑA BUSCA A SU PA- DRE y MAS FUERTE QUE EL AMOR Matinée 5.10 tanda y noche 5.60.

EBRO Tel. 42939
Matinée, tanda y noche dobles EL VIAJE FANTASTICO DE SIMBAD y EL VENGADOR ANONIMO Matinée 5.10 y 4.10 tanda y noche 5.60 y 4.60.

MURILLO Tel. 52647
Matinée, tanda y noche estreno doble OPERACION ROSA ROSA y CINCO DEDOS DE FURIA Matinée 5.10 y 3.60 tanda y noche 5.60 y 4.10.

UNIVERSO Tel. 42660
Matinée, tanda y noche EL MAGNIFICO Matinée Mezzanine 9.10 Platea 7.10 tanda y noche Mezzanine 11.10 Platea 9.10.

NOBEL
Matinée y noche dobles LA BA- TALLA DEL PLANETA DE LOS SIMIOS y LA EXTRAÑA HERENCIA DE BARTO CORDELL tanda LA EX- TRAÑA HERENCIA DE BART CORDELL Además Espejo de Alemania Matinée, tanda y noche 6.10.

BOLIVAR Tel. 25051
Matinée PUÑO DE ACERO tanda y noche EL DENTISTA EN LA CAMA (sólo para mayores de 21 años ingreso con carnet de identidad)

CENTER
Matinée, tanda y noche doble LOS FURIOSOS CHINOS ENCUADRADOS y EL BOXEA- DOR JUSTICIERO Matinée 4.20 y 3.70 tanda y noche 5.30 y 4.20.

BUSCH Tel. 53694
Matinée y tanda EL NIÑO DE ORO y DUELO DE DRAGONES (todo público) noche DUELO DE DRAGONES y SEXY DESNUDO (es- trictamente prohibida para menores de 21 años) Matinée 4.00 y 5.00 tanda y noche 4.50 y 5.50.

ILLIMANI Tel. 42755
Matinée, tanda y nohe dobles LOS PROBLEMAS DE MAMA y LA PEQUEÑA SEÑORA DE PEREZ Matinée 3.10 tanda y noche 4.10.

ESMERALDA Tel. 52454
Matinée y tanda dobles LA CIUDADELA DE ROBINSSON y LAS SIETE LLAVES DEL KARATISTA noche doble LAS SIETE LLAVES DEL KARA- TISTA y MAZURCA EN LA CAMA (mayores 21 años) Matinée 5.10 tanda y noche 5.60.

VARIEDADES Tel. 21071
Matinée doble EL ASILO DEL TERROR y BOEING BOEING tanda doble EL ASILO DEL TERROR y EL HIJO DE ANGELA MARIA noche doble EL ASILO DEL TERROR y BOEING BOEING. Matinée 5.10 y 3.60 tanda y noche 5.60 y 4.10.

LUX Tel. 62960
Matinée y tanda EL COBRA y APOSTOL DE LA VENGANZA noche EL COBRA y DICK SMART

¡Una historia de amor que llegara a lo más profundo de su corazón!
MICHEL PICCOLI / LEA MASSARI dans
"LA DAMA DE AZUL"
un film de MICHEL DEVILLE
Distribuye ECHERSUL
avec MICHEL AUMONT AMARANDE GENEVIEVE FONTANEL et avec la participation de SIMONE SIMON
Producteur delegué LEO L. FUCHS
Miércoles CINE TESLA

¡Una comedia muy movida que lo hara desmayarse de risa ....y sin duda le enseñara algo!
OLGA Libertad LEBLANC
LA HIJA DE AQUELLA PRINCESA RUSA
EBER LOBATO-BERGARA LEUMANN-ANDRES PERCIVALE
Eastmancolor
Estrictamente prohibida para menores de 21 años
MAÑANA CINE PRINCESA

LAS CADENAS QUE OPRIMEN CREPITAN BAJO EL FUEGO CON QUE LOS OPRESORES PRETENDEN EX- TINGUIR LA REVOLUCION DE UNA RAZA...
ANDINA
¡¡QUEIMADA!!
("BURN!")
MARLON BRANDO
EVARISTO MARQUEZ
RENATO SALVATORI
DIRECCION: GILLO PONTECORVO
COLOR por De Luxe
PROXIMO ESPECTACULAR
MAÑANA
Cine 6 de AGOSTO

USTED GRITARA ANTE EL IMPACTO de sus ESCENAS!
Este Niño debe morir!
Mark LESTER y Lionel JEFFRIES en
FUI TESTIGO DE UN CRIMEN
eyewitness
APTA PARA TODO PUBLICO Technicolor
IMPACTO DE INCOFISA
Gran Suceso Cine 16 DE JULIO

VUELVE... TRINITY
Otra locura de "TRINITY"
UNA EXPLOSION DE CARCAJADAS...!!
TERENCE HILL
BUD SPENCER
Cuando los malos obran mal, "TRINITY" y su amigo obran como locos y todo se hace más loco porque...
JUNTOS SON DINAMITA
La mejor pelicula de la serie de "TRINITY"
MAÑANA Sensacional Suceso CINE EBRO
UN DOBLE DE MARAVILLA EN SUS TRES FUNCIONES CON
"REGRESO AL MUNDO MARAVILLOSO DE OZ"

Esta serenata la toco yo!!!
LANDO BUZZANCA en
el mirlo macho
con LAURA ANTONELLI GIANRICO TEDESCHI LINO TOFFOLO
Direccion PASQUALE FESTA CAMPANILE
eastmancolor
Es otro impacto de "INCOFISA"
Mañana-Tanda y Noche
Gran Suceso CINE SCALA

¡NO ES UNA TRAGEDIA!
Es la disputa entre padre e hijo del amor de una mujer...
Laura ANTONELLI
Directed by Salvatore Samperi
Malicia
TURI FERRO ALESSANDRO MOMO
MAYORES de 21 AÑOS
INGRESO con DOCUMENTOS PROBATORIOS
MIERCOLES 6 TANDA Y NOCHE Cine UNIVERSO

Condenado injustamente a 28 años de prisión, solo podian salvarlo toneladas de plata y....
CHARLES BRONSON
LA FUGA INCREIBLE
BREAKOUT
COLUMBIA PICTURES presenta CHARLES BRONSON • ROBERT DUVALL • JILL IRELAND en Una Producción ROBERT CHARTOFF-IRWIN WINKLER LA FUGA INCREIBLE Cinetechnicolor Panavision
Con RANDY QUAID • SHEREE NORTH y JOHN HUSTON
Musica de JERRY GOLDSMITH • Guión de HOWARD B. KREITSEK • MARC NORMAN y ELLIOTT BAKER • Producida por IRWIN WINKLER y ROBERT CHARTOFF
Dirigida por TOM GRIES • Filmada en Panavision Una Presentación Pantay Bright
Próximo Estreno Cine Monje Campero

alivio rápido con
ANTIGRIPAL COMPUESTO
INTI

PRESENCIA
Deportes
La Paz, Bolivia, lunes 4 de agosto de 1975.

Ricardo Condori venció en el "Circuito Patria"

Ricardo Condori ganó en forma brillante el "Circuito Patria" que con los auspicios del Círculo de Periodistas Deportivos de Bolivia, se corrió ayer por las calles de la ciudad sobre una distancia de 15 kilómetros.

El excelente fondista nacional comenzó a puntear a partir del control de la Estación Central y luego mantuvo una intensa lucha con Lucio Chuquimia y Crispín Quispe. Poco a poco el puntero fue alejando para comandar el pelotón en forma holgada, y cruzar la meta registrando un tiempo de 39 minutos, 21 segundos y 4 décimos. Lucio Chuquimia se ubicó segundo, marcando 40 minutos 31 segundos y 4 décimos. En el tercer puesto se colocó Crispín Quispe con un registro de 40 minutos 37 segundos y 5 décimos. Cuarto Rufino Chávez con una marca de 40 minutos 42 segundos y 7 décimos. En el quinto puesto llegó Carlos Anagua con 42 minutos 18 segundos y 5 décimos. Sexto, Esteban Perca con un tiempo de 43 minutos, 10 segundos y 5 décimos. Séptimo, Félix Tarifa con 44 minutos 4 segundos y 2 décimos. Octavo, Adolfo Calisaya con 45 minutos 18 segundos y 2 décimos. Noveno: Jaime Salazar con 45 minutos 22 segundos y 2 décimos y 10° Jacinto Choque con 45 minutos 33 segundos y 5 décimos.

Merece especial mención el trabajo de los jueces y cronometristas de la Asociación Atlética de La Paz, y los controles del CPDB, que trabajaron con gran esfuerzo a lo largo de la ruta. También merece reconocimiento la ayuda de la Cruz Roja Boliviana con su ambulancia y los patrulleros que destacó Tránsito para abrir la ruta. Gran cantidad de espectadores se volcaron a la ruta en las diferentes calles, para aplaudir a los competidores en su paso. La transmisión de Radio Continental fue excelente. Largaron 104 atletas y llegaron a la meta 96 con un índice mínimo de abandonos.

Una carrera que despertó el interés de los deportistas y aficionados, aportando una verdadera fiesta deportiva en las celebraciones de su sesquicentenario. Los premios serán entregados en fecha a señalarse oportunamente en los salones del CPDB.

EL VENCEDOR.- Ricardo Condori se aproxima a la meta en la Avenida Mariscal Santa Cruz, para ganar el "Circuito Patria", organizado por el Círculo de Periodistas Deportivos de Bolivia. Fue apreciable la ventaja sobre sus perseguidores.

Municipal derrotó a Fígaro por tres-uno

Litoral y Ferro no pudieron vencerse

Municipal derrotó a Fígaro por 3 a 1 en el partido de fondo jugado ayer en el estadio Lastra de Sopocachi. Fue un partido con dos fisonomías diferentes. Buena producción en la primera parte, con dos equipos jugando con velocidad y bastante penetración. Cuatro goles y juego interesante. Abrió la cuenta a los 9 Montoya con tiro penal, aumentó a los 26 Aspiazu y marcó el tercero Joacyr a los 35. Descontó sobre los 45 minutos Moyanesi.

La segunda etapa fue totalmente distinta. Juego aburridor. Municipal se dejó estar demasiado, y entonces Fígaro intentó el ataque muchas veces pero la marcación a presión de la defensa edil impidió el éxito.

Los punteros Calderón y Berrios se destacaron en la primera etapa con juego de penetración y efectivo, pero bajaron su rendimiento en la parte final.

Los mejores valores fueron Berrios y Arispe. Merecido el triunfo de los ediles. La calificación del partido: 4 regular. La actuación del juez Oscar Ortubé fue buena.

PRELIMINAR

No pudieron vencerse Litoral y Ferroviario en el preliminar. Acciones enredadas, desluciadas, marcación a presión, y pocas oportunidades para concretar. Apenas si dos veces los delanteros de uno y otro equipo llegaron con posibilidades. Una que fue malograda por Escobar para Ferroviario, y otra por Sánchez para Litoral luego de rebotar la pelota en el travesaño, tras remate de Hermosilla. Todo lo demás fue juego sin precisión y acciones incoherentes. Mucho temor de los dos rivales a no perder. Ferro salió beneficiado con el empate pues mantiene la diferencia de dos puntos con relación a su adversario.

Los mejores valores fueron Villalba y Romero. La actuación del juez Guardia fue buena. Calificación del partido: 3, malo. La recaudación de la jornada fue de 12.830 por venta de 745 entradas, una gruesa del poco interés por la jornada de Primera "A".

LA PARTIDA.- Aspecto que presentaba el lugar de partida, en la sede del CPDB poco antes de ponerse en marcha el pelotón de 104 competidores que recorrieron 15 kilómetros por calles de nuestra ciudad.

4 finalistas en Torneo Escolar

Hay cuatro clasificados para la fase final del torneo intercolegial de basquetbol ciclo medio, sección damas. Los ganadores de las cuatro series, son los siguientes:

Serie "A" Liceo Francia; Serie "B" Liceo La Paz; Serie "C" Hugo Dávila; Serie "D": Sagrados Corazones.

Posiciones en Primera "A"

EQUIPOS	Pj.	Pg.	Pe.	Pp.	Gf.	Gc.	Pts.
1°.- Bolivar	15	9	4	2	23	14	22
2°.- The Strongest	14	8	3	3	27	18	19
3°.- 31 de Octubre	16	7	4	5	23	16	18
3°.- Municipal	15	7	4	4	16	11	18
3°.- Mcal. Santa Cruz	15	6	6	3	16	13	18
6°.- Always Ready	15	5	6	4	20	21	16
7°.- Chaco	16	5	4	7	29	27	14
8°.- Fígaro	15	3	5	7	15	18	11
9°.- Ferroviario	16	4	2	10	15	34	10
10°.- Litoral	16	3	2	11	15	31	8

Próxima fecha: Miércoles 6 de Agosto: Bolivar - The Strongest.

que RICO SOY con...
Nutrinal SRL

La Paz Tel. 29895
Cochabamba " 1389
Santa Cruz " 2-7800
Sucre " 2392
Tarija " 1122
OCTUBRE

VIRUELA, a un paso de desaparecer

Millones de seres, han sido víctimas de esta mortífera enfermedad. Hoy, gracias a la vacuna antivariólica, está confinada a remotas zonas. Un esfuerzo mas —declara la Organización Mundial de la Salud— y este temible azote habrá pasado a la historia. Conozca esta nueva victoria de la medicina. Lea, ya Selecciones de Agosto. Pídala ya.

Sea
Chofer profesional

El curso comienza el 1º de SEPTIEMBRE.
Inscripciones abiertas.
Academia "Indianápolis"
Av. Mariscal Santa Cruz esquina Yanacocha.

River ganó a S. Lorenzo 2-0 ayer en Argentina

Buenos Aires, 3 (AP).- River Plate avanzó hoy decididamente hacia la conquista de su primer campeonato en 18 años en el fútbol argentino, al vencer por 2-0 a San Lorenzo de Almagro, en partido correspondiente a la trigésima sexta fecha del torneo metropolitano.

"River campeón" fue el grito entusiasta de decenas de miles de "hinchas" de River, repuestos de las angustias de un dramático final del campeonato, en el cual la ventaja holgada del puntero fue reduciéndose peligrosamente.

En el estadio monumental de River, junto al Río de La Plata, centenares de entusiastas simpatizantes del club "millonario" invadieron el campo al concluir el encuentro, portando una bandera de más de 50 metros de largo con los colores blanco y rojo de River.

La alegría de los parciales de River fue aún mayor al enterarse que su tradicional rival Boca Juniors, principal perseguidor de River en la segunda rueda del torneo, había caído derrotado hoy por 1-0 frente a Huracán. El pasado domingo Boca venció por 1-0 a River, en el "clásico de los clásicos" del fútbol local.

Resultados de hoy: River Plate dos, San Lorenzo de Almagro cero; Huracán uno, Boca Juniors, cero; Vélez Sarsfield cero, Unión de Santa Fe cero; Chacarita Juniors tres, Racing uno; Rosario Central tres, Argentinos Juniors uno; Banfield cinco, Temperley uno; Newll's Old Boys dos, All Boys cero; Atlanta tres, Independiente uno; Colón uno, Estudiantes de La Plata cero; Ferrocarril Oeste dos, Gimnasia y Esgrima, uno (jugado el viernes).

UNIROYAL

Fondo Complementario de Ferroviarios y Ramas Anexas

CONCURSO DE MERITOS

Se llama a concurso de méritos para Contador y Stria. del Fondo Complementario de Ferroviarios y Ramas Anexas que reúnan los siguientes requisitos:

CONTADOR: Título en Provisión Nacional. Tener experiencia de 5 años por lo menos en Seguridad Social.

Stria. Esteno - dactilógrafa: Ser titulada y tener conocimientos amplios y experiencia profesional por lo menos de tres años.

Presentar toda su documentación en la Stria. de la Caja Ferroviaria de Seguridad Social, Ayacucho esquina Mercado hasta el 8 de agosto hs. 6 p.m. dirigida al Fondo Complementario Ferroviario y Ramas Anexas.

El Directorio.

Lizardo Suárez, falleció después de larga enfermedad

La prensa y la radio nacionales están de duelo. Uno de sus más destacados exponentes se fue al más allá dejando a su paso por este mundo una fecunda trayectoria, con trabajo, realizaciones efectivas, y muchas amistades. Lizardo Suárez, más conocido por "Chalo", pionero de la radiodifusión deportiva en el país, hombre de radio, y también de prensa, dedicó en vida la mayor parte de su existir a ese incansable esfuerzo que pocos saben valorar.

Desde Radio La Paz, de la que fue propietario, "Chalo" supo iniciar una etapa importante en la radiotelefonía no sólo deportiva, sino general. Fue el primer relator nacional que llevó las emociones de un partido de fútbol desde el exterior hasta nuestro país. Fue el relator de fútbol, box y otros deportes, que monopolizó toda una época en materia de transmisiones deportivas. El automovilismo lo contó como uno de sus grandes animadores con las primeras transmisiones remotas en este rubro. Fue también, uno de los primeros en escribir deportes en las columnas de los diarios paceños. Vivía el deporte en toda su grandiosidad y transmitía esa vivencia a través del micrófono o de la máquina de escribir. Con Chalo Suárez se va toda una época en la actividad de radiotelefonía deportiva. Pero más que eso se va el amigo, el consejero y el dirigente, que en todo tiempo supo dejar buenos recuerdos. PRESENCIA rinde su homenaje póstumo a la memoria de Lizardo Suárez, desaparecido ayer materialmente, pero no espiritualmente.

C. Reuteman ganó el "Gran Premio Alemán"

Nurburgring, Alemania Federal, Ago. 3 (AFP).- El argentino Carlos Reuteman ganó hoy aquí un "Gran Premio Automovilístico" de Alemania, fórmula uno, donde no faltaron las sorpresas.

Es el cuarto triunfo del argentino, quién ya había ganado la pasada temporada en Africa del Sur, Austria y Estados Unidos.

Para lograr su primera victoria de la temporada, con Brabham, Reuteman contó con la ayuda involuntaria de numerosos abandonos de pilotos que iban en cabeza, lugar que el solo ocupó cuando faltaban cuatro vueltas para el final.

Todo el mundo esperaba la victoria del Ferrari. Durante las diez primeras vueltas de esta carrera que contaba catorce, el austriaco Niki Lauda confirmó que con su Ferrari merecía el primer lugar en la clasificación mundial de conductores.

San José se impuso a The Strongest por dos-uno

ORURO, 3 (ESPECIAL).- Strongest perdió con San José, en partido amistoso cumplido esta tarde en el estadio Monumental "Jesús Bermúdez". Strongest jugó con Goyburú; Barrientos, Tejada, Robles, A Argarañaz, Fontana, Romero, Arenas, Revollo, Tarifa, Bastida, alternando Jiménez y Cortez. San José presentó a Castro, Hinojosa, Quispe, René Herrera, Modesto, Limariño, Nery Reyes, Antequera, Méndez, Pañuncio, Alternaron Céspedes y Rocha.

GOLES: Nené 44' del primer tiempo. Bastida 42', Reyes 46' del segundo tiempo.

SUCRE, 3 (ESPECIAL).- Junín venció a Stormers 2-1, en el clásico "chuquisaqueño" en el cotejo preliminar, Famos • supero a Olympic 3-0. La próxima semana, finaliza el certamen con los cotejos Magisterio-Olympic y Policía Fancesa.

antes de comprar nueva maquinaria
PREGUNTE
Y
COMPARE
el suministro de repuestos y servicio.

INTERMACO invierte más en lo que usted necesita
Sabe la importancia que tienen sus máquinas para usted. Por eso invierte más en repuestos, servicio e instalaciones.

El precio es tan solo uno de los factores.
Productividad, confiabilidad, valor de reventa, repuestos y servicio, son cuatro factores que deben considerarse, además del precio. Tenga en cuenta que lo que usted ahorre al principio puede costarle mucho a la larga.
Todo esto protege su inversión al comprar maquinaria CATERPILLAR.

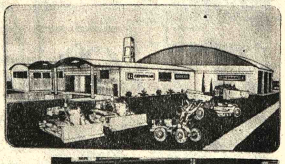

VENTAS - SERVICIO - REPUESTOS
CATERPILLAR MR
Caterpillar, Cat y CAT son Marcas Registradas de Caterpillar Tractor Co.
EN SU DISTRIBUIDOR
INTERMACO
LA PAZ Mercado 1075 - Casilla 852 - Telf. 53787
Avenida Montes 650 - Telfs. 55040 - 56040
Estación de Servicio "EL ALTO" Km. 4
carretera a Oruro. Telfs. 59016 - 59235
ORURO Pagador 1680 Casilla 254 - Telfs. 50325 - 50323
En el interior sucursales GRACE
Santa Cruz: René Moreno 268 casilla 83 Tel. 2-4221
Cochabamba: Calama 3794 casilla 495 Tel. 4701
Potosi: Bolivar 876 casilla 156 Tel. 2051
Sucre: Estudiantes 4 Argentina 3 casilla 48 Tel. 1132
Tarija: Ingavi 746 casilla 1372 Tel. 3485